



Centre  
de services scolaire  
des Laurentides

Québec 

# QUI FAIT QUOI

RÉPARTITION DU PERSONNEL

2024-2025

**Créateur  
d'avenir**

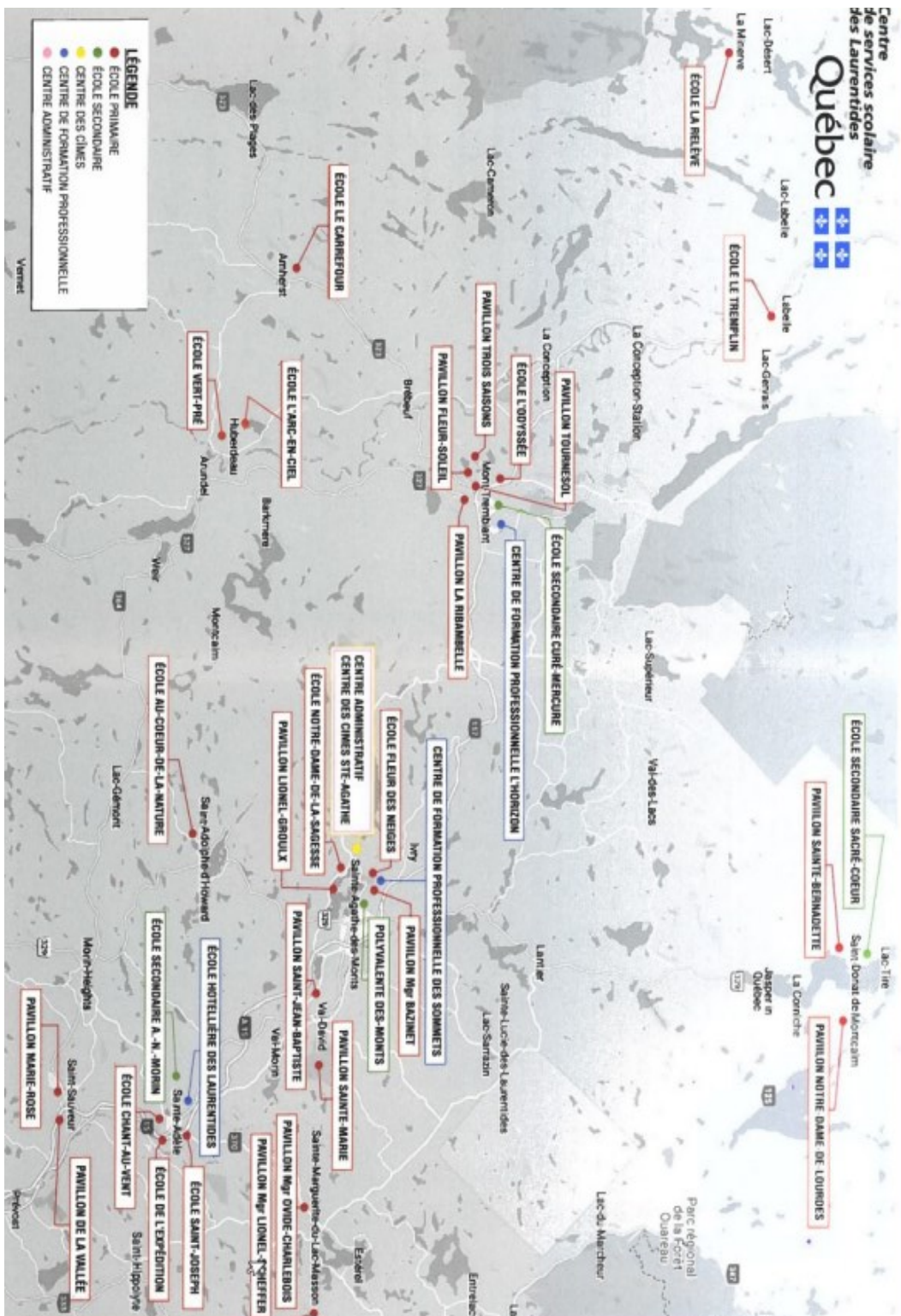

Mise à jour: 2024-07-01

## SERVICES, ÉCOLES ET CENTRES

Carte géographique	2
Direction générale	4
Service du secrétariat général et des communications	4
Service de la gestion documentaire et des archives	4
Service de la taxation scolaire	4
Service des ressources financières	5
Service de l'organisation scolaire	5
Service des technologies informatiques	6
Service des ressources humaines	6
Service des ressources éducatives	8
Service des ressources matérielles	11
Service du transport scolaire	11
Guichets uniques	12
Organigramme administratif	13
Écoles primaires	14
Écoles secondaires	20
ÉA, FP et SAE	22
Calendriers scolaires	24
Numéros des écoles	28
Notes	29

## Centre de services scolaire des Laurentides

13, rue Saint-Antoine, Sainte-Agathe-des-Monts, QC, J8C 2C3

Téléphone : 819 326-0333

G.U. : Guichet unique (personne de référence)

### Direction générale

Tardif, Sébastien	Directeur générale	20010
Lamonde, Julie	Directrice générale adjointe	20100
Dubé, Audrey	Resp. de la gestion administrative (G.U.)	21230

### Service du secrétariat général et des communications

Piché, Louis	Secrétaire général et directeur	20050
Fournelle, Maurice, Stéphanie	Coordonnatrice	21400
Pagé Scherer, Marie-Mai	Coordonnatrice	21200
Richer, Sarah	Coordonnatrice	21200
Courtois, Sylvie	Responsable du traitement des plaintes	20110
Perreault, Marie-Josée	Agente de bureau cl. princ. (G.U.)	20060

### Service de la gestion documentaire et des archives

Piché, Louis	Secrétariat général et directeur	20050
Laporte, Martine	Technicienne en documentation (G.U.)	20320

### Service de la taxation scolaire

Albert, Marie-Josée	Directrice	20140
Dupuis, Julie-Ève	Coordonnatrice	20400
Cyr, Gabrielle	Régisseuse	21270
_____	Tech. en administration	20480
Fleurant, Isabelle	Agente de bureau cl. princ.	20510
Gauthier, Lydiane	Agente de bureau cl. 1	20530
_____	Agente de bureau cl. 1 (G.U.)	20520

## Service des ressources financières

Albert, Marie-Josée	Directrice	20140
Giroux, Mélissa	Directrice adjointe	20450
Dupuis, Julie-Ève	Coordonnatrice	20400
<b>Maltais, Françoise</b>	<b>Régisseuse (G.U. directions)</b>	<b>20460</b>
_____	Ag. gestion financière	20440
Bourque, Roxanne	<b>Agente de bureau cl. princ. (G.U. autres)</b>	<b>20150</b>
Legault, Louise	Tech. en administration	21410
<b>Houle, Caroline</b>	<b>Agente de bureau cl. princ. (G.U. logiciels)</b>	<b>20490</b>
Lauzon, Sylvie	Agente de bureau cl. 1	21450
Lanthier, Danielle	Agente de bureau cl. 2 (réception)	20000
_____	Tech. en administration	20441
_____	_____	_____
_____	_____	_____
_____	_____	_____

## Service de l'organisation scolaire

Blanchet, Guillaume	Directeur	20580
<b>Ehmann, Nelly</b>	<b>Régisseuse (G.U.)</b>	<b>21170</b>
Séguin, Nathalie	Agente de bureau cl. princ.	20680
Coutu, Josiane	Tech. organisation scolaire	30380
Lessard, Martin	Tech. organisation scolaire	40450
Prévost, Marie-Claude	Tech. organisation scolaire	50260
Proulx, Stéphanie	Tech. organisation scolaire - Primaire, EA	21640
Soucy, Stéphanie	Tech. organisation scolaire - FP, EA	21720
Garcia, Angela	Tech. organisation scolaire - FP	41040
Provost, Annick	Tech. organisation scolaire - FP, EA	41040
_____	_____	_____
_____	_____	_____
_____	_____	_____
_____	_____	_____

## Service des technologies informatiques

<b>URGENCE TIC (gestionnaire seulement)</b>		<b>88880</b>
Blanchet, Guillaume	Directeur	20580
Laporte, Jean-Philippe	Directeur adjoint	20270
<b>Potvin, Martine</b>	<b>Régisseuse (G.U.)</b>	<b>21650</b>
Séguin, Nathalie	Agente de bureau cl. princ.	20680
Drinali, Mahmoud	Analyse	
Leclerc, Yan-Alexandre	Analyse	
Kaina , Abderrahmane	Analyse intelligence BI	
Dufort, Francis	Analyse sécurité et infonuagique	
Hilaire, Conrad	Tech. informatique cl. princ.	
Perreault, Étienne	Tech. Informatique cl. princ.	
Bastien, Sylvain	Tech. informatique	
De Martel, Mathieu	Tech. informatique	
Legault, Manon	Tech. informatique	
Davila, Raoul	Tech. informatique	
Montplaisir, Francis	Tech. informatique	
Bourbonnais, Xavier	Opér. informatique cl. 1	
Huguenard, Benjamin	Opér. informatique cl. 1	
Lafontaine, Alex	Opér. informatique cl. 1	
Croteau, Samuel	Opér. informatique cl. 1	
Charron, Marie-Anne	Opér. informatique cl. 1	
_____	_____	_____
_____	_____	_____

## Service des ressources humaines

Couturier, Nathalie	Directrice	21210
Soucy, Pascale	Directrice adjointe	20410
Née, Esthel	Directrice adjointe	21411
Archambault, Caroline	Chargée de projet aux stagiaires	20381
Lamy, Johannie/ Therrien, Catherine	Conseillère gestion personnel ( <b>équipe 1</b> )	21660

McCarthy, Karine	Conseillère gestion personnel ( <b>équipe 2</b> )	21610
Ghazi, Meryem	Agente de bureau cl. princ.	20130
Arès, Doriane	Agente de bureau cl. princ. (super secrétaire)	20830

#### Équipe Santé

Thibault Gagnon, Jessica	Agente de bureau cl. 1 (G.U.) ( <b>équipe 1</b> )	20550
Deleuze, Isabelle	Agente de bureau cl. 1 (G.U.) ( <b>équipe 2</b> )	20470

#### Équipe Paie

Grenier, Johanne	Régisseuse à la paie	20870
Murdock, Sandra	Attachée d'administration	
Charette, Manon	Tech. en administration	20350
Charron, Sonia	Agente de bureau cl. princ. (G.U.) ( <b>équipe 1</b> )	20380
Ricard, Kathy	Agente de bureau cl. princ.(G.U.) ( <b>équipe 2</b> )	20360
St-Denis, Marie-Hélène	Agente de bureau cl. princ.(G.U.) (avantages sociaux)	20382

#### Équipe Dotation

Poirier, Marie-Ève	Régisseuse à la dotation	21520
Charette, Charlie	Tech. en administration	20390
Dupras, Audrey	Agente de bureau cl. 1	20540
Soulières, Karine	Attachée d'administration	20120
Monette, Mathieu	Agent de bureau cl. 1	20340

#### Équipe Perfectionnement

Soulières, Karine	Attachée d'administration (G.U.)	20120
-------------------	----------------------------------	-------

_____	_____	_____
_____	_____	_____
_____	_____	_____
_____	_____	_____

ÉQUIPE 1		ÉQUIPE 2	
Au-Cœur-de-la-Nature	Lionel-Groulx-Mgr.-Bazinet	Centre administratif	Le Carrefour
Augustin-Norbert-Morin	Mgr-Ovide-Charlebois	CFP des Laurentides	L'Odysée
Chante-au-Vent	Mgr-Lionel-Scheffer	Curé-Mercure	Saint-Jean-Baptiste
Éducation aux adultes	Sacré-Cœur	L'Arc-en-Ciel	Vert-Pré
de Saint-Sauveur	Notre-Dame-de-la-Sagesse	Campus Mont-	
de l'Expédition	Polyvalente des Monts	Tremblant	
Fleur-des-Neiges	Saint-Joseph	La Relève	
		Le Tremplin	

## Service des ressources éducatives

Provost, Caroline	Directrice primaire/ adaptation scolaire	20090
Leclerc, Stéphanie	Directrice secondaire/ EA/ FP	20600
Gloutney, Annie	Directrice adjointe	21770
Villecourt, Serge	Régisseur par intérim (G.U. direction)	20590
Benoit, Audrey	Technicien en administration	20591
Gendron, Shanna-Lisa	Secrétaire de gestion	20080
Paquin, Annick	Secrétaire	20650

### Conseillers pédagogiques primaire

Corbeil, Véronique	Technoped, sciences et primaire
Duchesne, Sonia	Préscolaire, SDG et transition
Lecompte, Mariève	Anglais (primaire et secondaire)
Léonard, Brigitte	Technoped et primaire
Marcotte, Andrée	Français primaire et secondaire
Mathieu, Karine	Mathématique et douance
Tremblay, Véronique	Français primaire et COPS
Turbide, Geneviève	Orthopédagogue, Pivot Hybride, PI et FAM

### Conseillers pédagogiques adaptation scolaire

Bourgeois, Martin	Comportements, SCP, ARC-Vert-Pré Plan de lutte, GRDR CVI et DASM
Choquette, Isabelle	PFAE, TEVA pour les élèves PFAE, ÉA
Deslauriers, Martine	CP sec.-prim, Boussole et classe langage
Guénette, Marie-France	Adap. Scol. (TSA-TRP-DIM-CAPS) , primaire, ARC et Autodétermination
Rondeau, Geneviève	Classe langage, francisation, déf.aud. (syst. MF)

### Conseillers pédagogiques secondaire—EA—FP

Boivin, Anne-Marie	Français secondaire et EA
Brandon, Krista-Layne	Pratiques évaluatives (primaire, sec et adpt)



Cloutier, Vicky	FP (santé), sanction des études (sec), scolarisation maison et ens. à domicile	
Croteau, Marie-Andrée	Mathématique (secondaire et ÉA)	
Demuy, Nadine	Mathématique et sciences sec. et EA	
Legris, Josée	<b>Projets éducatifs</b> , NLQ, IPE	
Laliberté, Marie-Pierre	Formation professionnelle	
Landry, Caroline	<b>Projets éducatifs</b> , IPE	
Plourde, Josiane	Univers social et CCQ secondaire et EA	
<b>Bibliothécaire</b>		
Grondin, Raphaëlle	Bibliothécaire	21240
<b>Psychologue</b>		
Real, Reida	Psychologue	40360
<b>Psychoéducateurs</b>		
Albers, Kristin	Psychoéducatrice	55030
Beauchemin, Benoit	Psychoéducateur	21790
Carrière, Patrice	Psychoéducateur	43160
Cromp, Nancy	Psychoéducatrice	20560
Davidson, Marilyne	Psychoéducatrice	32190
Leblanc-Bélanger, Pénélope	Psychoéducatrice	21800
Pepin, Isabel	Psychoéducatrice	21260
Peters, Jany	Psychoéducatrice	21290
Richard, Lara	Psychoéducatrice	40460
Tétreault, Catherine	Psychoéducatrice	53100
Valiquette, Édith	Psychoéducatrice	20640
<b>Conseillers en rééducation</b>		
Chénier, Liane	Conseillère en rééducation	30540
Jolicoeur, Marie-Ève	Conseillère en rééducation	50250
<b>Agents en réadaptation</b>		
Cloutier, Roxanne	Agente en réadaptation	34060

**Orthophonistes**

De Visscher, Alice	Orthophoniste	21470
Quirion, Amélie	Orthophoniste	21708
Roulier, Nathalie	Orthophoniste	53580

**Intervenants en développement du langage**

Bélangier, Geneviève	Intervenante dév. du langage	35170
Bourrassa, Paule	Intervenante dév. du langage	21707
Charest, Mélanie	Intervenante dév. du langage	21700
Larente, Sandra	Intervenante dév. du langage	
Payette, Nathalie	Intervenante dév. du langage	53150
Plante, Noémie	Intervenante dév. du langage	33100
Rouleau, Sophie	Intervenante dév. du langage	47070
Vermette, Natasha	Intervenante dév. du langage	40230

**Orthopédagogues professionnelles**

Cloutier, Pierre	Orthopédagogue professionnelle—PDM	40220
Saindon-Rhéaume, Annie	Orthopédagogue professionnelle—ANM	30320
Simoneau-Valois, Catherine	Orthopédagogue professionnelle—ESCM	50760

**AVSEC**

Bondu, Réjean	AVSEC—PDM / Sacré-Coeur	40040
Bruneau, Sylvain	AVSEC— ANM	21340
Simon, Daniel	AVSEC— ESCM	50620

**Conseillers en orientation**

Bastien, Patrice	Conseiller orientation—ANM	30340
Brissette, Stéphanie	Conseillère orientation—PDM / Sacré-Coeur	40410
Roy, Mélanie	Conseillère orientation—ESCM	50610

**Agent de développement**

Deslongchamps, Annick	Éduc. à la sexualité et douance	20610
-----------------------	---------------------------------	-------

**Ergothérapeutes**

Beauchamp, Isa	Ergothérapeute	20630
Gauthier, Lorie-Ann	Ergothérapeute	21440

## Service des ressources matérielles

Normand, Pierre-Luc	Directeur	20430
Ferland, Daniel	Directeur adjoint (p. spécifique)	20020
Brissette, Marc-Antoine	Directeur adjoint	20160
Levert, Jean-Simon	Chargé de projet	21630
Vallières, Guillaume	Resp. de la gestion administrative	21600
Chabot, Martin	Régisseur - chargés de projet	21570
Corbeil, Marie-Ève	Régisseuse aux services administratifs	21310
Labrie, Mélanie	Régisseuse - chargés de projets	21550
Legaré, Sylvain	Régisseur - équipements	21130
Noël, Patrick	Régisseur - entretien	21350
_____	Régisseur - chargés de projets	21750
_____	Régisseur - chargés de projets (p. spécifique)	_____
_____	Régisseur - chargés de projets (p. spécifique)	_____
Desrochers, Roger	Contremaître	20180
Lemay, Marc	Tech. en bâtiment	21420
Tanguay, Dominic	Tech. en bâtiment	20190
Lafleur, Benoît	Tuyauteur	21690
Charette, Céline	Agente de bureau cl. princ. (G.U.)	21540
Millette, Stéphanie	Agente de bureau cl. princ.	20170
_____	_____	_____
_____	_____	_____
_____	_____	_____

## Service du transport scolaire

Normand, Pierre-Luc	Directeur	20160
Aubuchon, Mario	Régisseur	20710
Dagenais, David	Tech. transport scolaire (G.U.)	20690
Millette, Stéphanie	Secrétaire de gestion	20170
_____	_____	_____

## Guichets uniques (personne de référence)

◇	<b>Direction générale</b>		
	Dubé, Audrey	Resp. de la gestion administrative	21230
◇	<b>Service du secrétariat général et des communications</b>		
	Perreault, Marie-Josée	Agente de bureau cl. princ.	20060
◇	<b>Service de la gestion documentaire et des archives</b>		
	Laporte, Martine	Technicienne en documentation	20320
◇	<b>Service de la taxation scolaire</b>		
	Comeau, Élizabeth	Agente de bureau cl. princ.	20520
◇	<b>Service des ressources financières</b>		
	Maltais, Françoise	Régisseuse (directions)	20460
	Houle, Caroline	Agente de bureau cl. princ. (logiciels)	20490
	Bourque, Roxanne	Agente de bureau cl. princ. (autres)	20150
◇	<b>Service de l'organisation scolaire</b>		
	Ehmann, Nelly	Régisseuse	21170
◇	<b>Service des technologies informatiques</b>		
	Potvin, Martine	Régisseuse	21650
◇	<b>Service des ressources humaines</b>		
	Thibault Gagnon, Jessica	Agente de bureau cl. 1 (santé équipe 1)	20550
	Deleuze, Isabelle	Agente de bureau cl. 1 (santé équipe 2)	20470
	Charron, Sonia	Agente de bureau cl. princ. (paie équipe 1)	20380
	Ricard, Kathy	Agente de bureau cl. princ. (paie équipe 2)	20360
	St-Denis, Marie-Hélène	Agente de bureau cl. princ. (avantages sociaux)	20382
◇	<b>Service des ressources éducatives</b>		
	Villecourt, Serge	Régisseur par intérim	20590
◇	<b>Service des ressources matérielles</b>		
	Charette, Céline	Agente de bureau cl. princ.	21540
◇	<b>Service du transport scolaire</b>		
	Dagenais, David	Tech. transport scolaire	20690

## CENTRE DE SERVICES SCOLAIRE DES LAURENTIDES ORGANIGRAMME ADMINISTRATIF

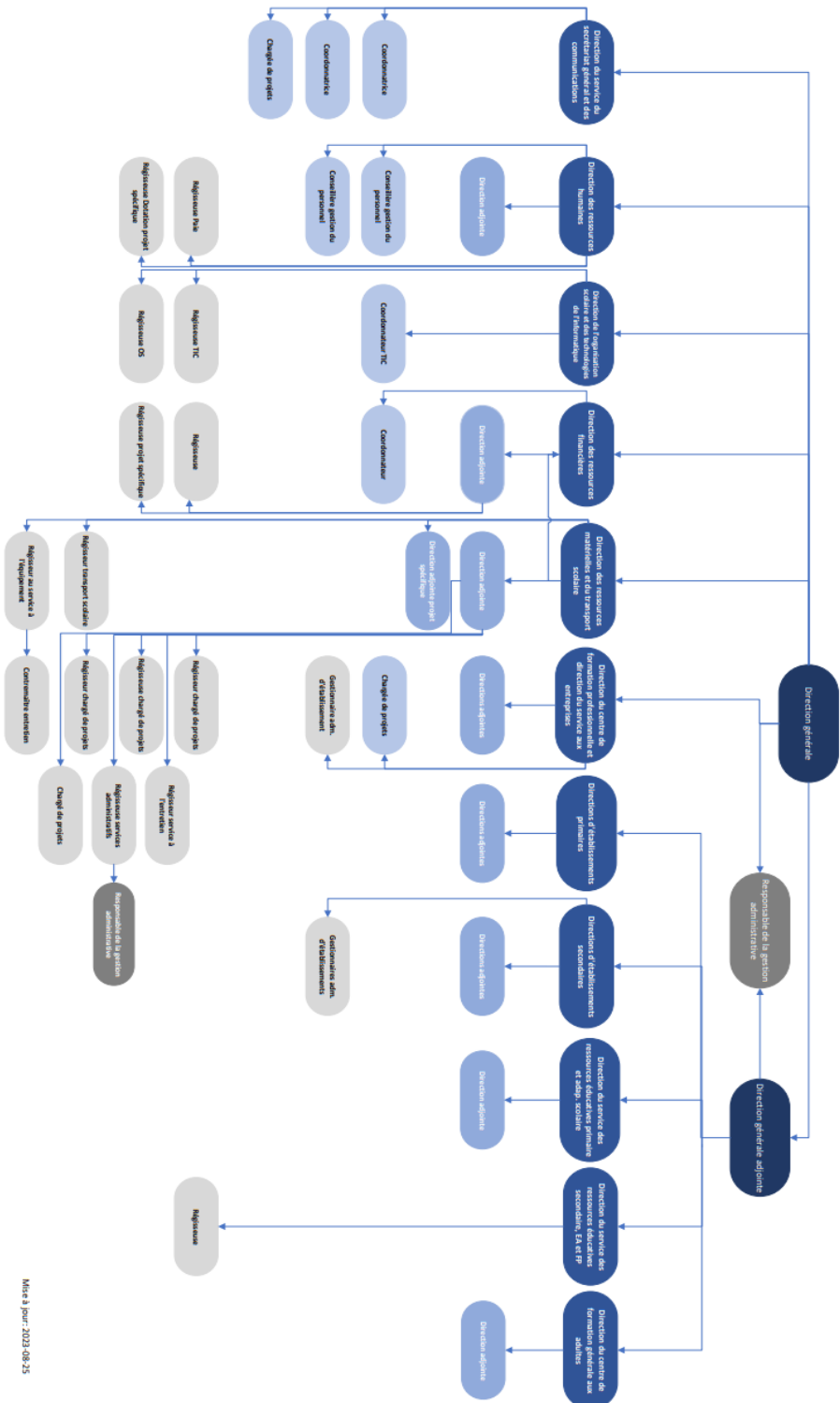

## Écoles primaires

### École Au-Cœur-de-la-Nature

110, rue du Collège, Saint-Adolphe-d'Howard, QC, J0T 2B0 | Téléphone: 819 326-0333

Massé, Vincent	Directeur	38010
Saint-Jean, Marie-Pier	Secrétaire d'école	38000
Samson, Chantal	Tech. en service de garde	38020

---

### Campus primaire Mont-Tremblant | Pavillon Fleur-Soleil

439, rue Labelle, Mont-Tremblant, QC, J8E 3H2 | Téléphone: 819 425-3565

Bérubé Turgeon, Marc-André	Directeur	53510
Daigneault, Esther	Directrice adjointe	53010
Nantel, Chantal	Secrétaire d'école	53000
Dumoulin, Josée	Tech. en service de garde	53520

---

### Campus primaire Mont-Tremblant | Pavillon La Ribambelle

440, rue Labelle, Mont-Tremblant, QC, J8E 3H2 | Téléphone: 819 425-5871

Bérubé Turgeon, Marc-André	Directeur	53510
Mandeville, Annie	Secrétaire d'école	53500
Dumoulin, Josée	Tech. en service de garde	53520

---

### Campus primaire Mont-Tremblant | Pavillon Tournesol

935, rue de l'École, Mont-Tremblant, QC, J8E 3H3 | Téléphone: 819 425-3420

Bérubé Turgeon, Marc-André	Directeur	53510
Dubuc, Éric	Directeur adjoint	_____
Fugère, Caroline	Secrétaire d'école	54400
Nault, Mélissa	Tech. en service de garde	54060

---

### **Campus primaire Mont-Tremblant | Pavillon Trois-Saisons**

**509, rue Labelle, Mont-Tremblant, QC, J8E 3H2 | Téléphone: 819 425-3420**

Bérubé Turgeon, Marc-André	Directeur	53510
Bourque, Magali	Directrice adjointe	54010
Raymond, Stella	Secrétaire d'école	54000
Nault, Mélissa	Tech. en service de garde	54060

---

### **École Chante-au-Vent**

**1400, rue Saint-Jean, Sainte-Adèle, QC, J8B 1E6 | Téléphone: 450 240-6224**

Laframboise, Marie-Ève	Directrice	36010
Lavoie, Rose-Marie	Secrétaire d'école	36000
Paradis, Rachel	Tech. en service de garde	36050

---

### **École de L'Expédition**

**1450, rue Saint-Jean, Sainte-Adèle, QC, J8B 1E6 | Téléphone: 450 240-6224**

Laframboise, Marie-Ève	Directrice	39010
Valiquette, Jacinthe	Secrétaire d'école	39000
St-Germain, Chantal-Josée	Tech. en service de garde	39000

---

### **École primaire de Saint-Sauveur | Pavillon De-la-Vallée**

**167, rue Principale, Saint-Sauveur, QC, J0R 1R6 | Téléphone: 450 227-2686**

Langlois, Benoît	Directeur	34010
Marenger, Dominique	Directrice adjointe	24080
Coderre, Roxanne Emmanuelle	Secrétaire d'école	34140
Vaillancourt, Mélanie	Agente de bureau cl. 2	34000
Piché, Diane	Tech. en service de garde	34070

---

### **École primaire de Saint-Sauveur | Pavillon Marie-Rose**

**35, rue Filion, Saint-Sauveur, QC, J0R 1R0 (C.P. 5146) | Téléphone: 450 227-2660**

Langlois, Benoît	Direction	34010
Taillefer, Martin	Direction adjointe	35010
Chalifoux-Sarrain, Caroline	Secrétaire d'école	35160
Marchesseau, Sandrine	Agente de bureau cl. 2	35000
St-Gelais, Isabelle	Tech. en service de garde	35080

---

### **École Fleur-des-Neiges**

**99, rue Sainte-Agathe, Sainte-Agathe-des-Monts, QC, J8C 2J9 | Téléphone: 819 326-3414**

Landry-Bolduc, Véronique	Directrice	43010
Fortier, Anouk	Directrice adjointe	43080
Godon, Nancy	Secrétaire d'école	43110
Légaré, Nancy	Agente de bureau cl. 2	43000
Bosé, Amélie	Tech. en service de garde	43040

---

### **École La Relève**

**8, chemin des Pionniers, La Minerve, QC, J0T 1S0 | Téléphone: 819 429-4104**

Therrien, Emmy	Directrice	58010
Hayes, Fanny	Secrétaire d'école	58000
Barette, Julie	Tech. en service de garde	57030

---

### **École L'Arc-en-Ciel**

**200, rue Principale, Huberdeau, QC, J0T 1G0 | Téléphone: 819 429-4101**

Gosselin, Philippe-Antoine	Directeur	55010
Tassé, Jacinthe	Secrétaire d'école	55000
Macameau-Bellerive, Nicolas	Tech. en service de garde	55020

---



### **École Le Carrefour**

**259, rue Amherst, Saint-Rémi-d'Amherst, QC, J0T 2L0 | Téléphone: 819 429-4102**

Arcand, Marie-Chantal	Directrice	56010
Tees, Véronique	Secrétaire d'école	56000
Lajeunesse, Marie-Kristel	Tech. en service de garde	56090

---

### **École Le Tremplin**

**155, rue du Collège, Labelle, QC, J0T 1H0 | Téléphone: 819 429-4103**

Therrien, Emmy	Directrice	57010
Boucher, Karine	Secrétaire d'école	57000
Barette, Julie	Tech. en service de garde	57030

---

### **École Lionel-Groulx - Monseigneur Bazinet | Pavillon Lionel-Groulx (Modulaire LG)**

**37, rue Larocque Est, Sainte-Agathe-des-Monts, QC, J8C 1H8 | Téléphone: 819 326-2634**

Bergeron, Louis-Dave	Directeur	46510
LaRocque, Cloée	Secrétaire d'école	46500
Bourque, Josée-Anne	Tech. en service de garde	46520

---

### **École Lionel-Groulx - Monseigneur Bazinet | Pavillon Monseigneur Bazinet**

**118, rue Demontigny, Sainte-Agathe-des-Monts, QC, J8C 2T3 | Téléphone: 819 326-2964**

Bergeron, Louis-Dave	Directeur	46010
Cloutier, Anny	Secrétaire d'école	46000
Bourque, Josée-Anne	Tech. en service de garde	46040

---

### **École L'Odysée**

**546, rue Charbonneau, Mont-Tremblant, QC, J8E 3H4 | Téléphone: 819 425-7951**

Arcand, Marie-Chantal	Directrice	54710
Boucher, Julie	Secrétaire d'école	54700
Nault, Mélissa	Tech. en service de garde	54060

---

### **École Monseigneur-Ovide-Charlebois - Monseigneur Lionel-Scheffer**

#### **Pavillon Monseigneur Lionel-Scheffer**

**15, rue du Sommet, Sainte-Marguerite-du-lac-Masson, QC, J0T 1L0 | Téléphone: 450 240-6225**

Archambault, Caroline	Directrice	37010
-----------------------	------------	-------

---

### **École Monseigneur-Ovide-Charlebois - Monseigneur Lionel-Scheffer**

#### **Pavillon Monseigneur-Ovide-Charlebois**

**20, rue du Collège, Sainte-Marguerite-du-lac-Masson, QC, J0T 1L0 | Téléphone: 450 240-6225**

Archambault, Caroline	Directrice	37010
Langlois, Anne-Marie	Secrétaire d'école	37000
Paradis, Rachel	Tech. en service de garde	37030

---

### **École Notre-Dame-de-la-Sagesse**

**37, rue Larocque Est, Sainte-Agathe-des-Monts, QC, J8C 1H8 | Téléphone: 819 326-2812**

Massé, Vincent	Directeur	44010
Mantha, Édith	Directrice adjointe	44050
Giroux, Annie	Secrétaire d'école	44000
Philibert, Lise	Tech. en service de garde	44060

---

### **École Sacré-Cœur | Pavillon Notre-Dame-de-Lourdes**

**495, rue Principale, Saint-Donat, QC, J0T 2C0 | Téléphone: 819 324-8672**

Sauro, Gino	Directeur	47010
Durocher, Jennie	Secrétaire d'école	47000
Coderre, Valérie	Tech. en service de garde	47400

---

### **École Sacré-Cœur | Pavillon Sainte-Bernadette**

**492, rue Desrochers Saint-Donat, QC, J0T 2C0 | Téléphone: 819 324-8673**

Sauro, Gino	Directeur	47010
Coderre, Valérie	Tech. en service de garde	47400

---

### **École Saint-Jean-Baptiste - Sainte-Marie | Pavillon Saint-Jean-Baptiste**

**2580, chemin de l'Église, Val-David, QC, J0T 2N0 | Téléphone: 819 324-8670**

Lépine, Janic	Directrice	45010
Forget, Isabelle	Directrice adjointe	45510
Lachaine, Anne-Marie	Secrétaire	45000
Laurin, Corinne	Tech. en service de garde	45050

---

### **École Saint-Jean-Baptiste - Sainte-Marie | Pavillon Sainte-Marie**

**1350, rue de l'Académie, Val-David, QC, J0T 2N0 | Téléphone : 819 324-8670**

Lépine, Janic	Directrice	45010
Forget, Isabelle	Directrice adjointe	45510
Jalbert, Virginie	Secrétaire d'école	45090
Laurin, Corinne	Tech. en service de garde	45530

---

### École Saint-Joseph

491, chemin Pierre-Péladeau, Sainte-Adèle, QC, J8B 1Z3 | Téléphone : 450 240-6223

Brunelle, Julie	Directrice	33010
Fortier, Marie-Ève	Directrice adjointe	33070
Marschinkowski, Irina	Secrétaire d'école	33000
Nadeau, Christine	Agente de bureau cl. 2	33020
Goulet, Daniel	Tech. en service de garde	33040

---

### École Vert-Pré (primaire et secondaire)

106, rue Vert-Pré, Huberdeau, QC, J0T 1G0 | Téléphone : 819 429-4105

Gosselin, Philippe-Antoine	Directeur	59010
Giroux, Claudie	Secrétaire d'école	59000

---

## Écoles secondaires

### École secondaire Augustin-Norbert-Morin

258, boulevard Sainte-Adèle, Sainte-Adèle, QC, J8B 0K6 | Téléphone: 450 240-6220

Thibault, Annik	Directrice	30010
Guité, Carle	Directeur adjoint	30230
Gaspard, Patrick	Directeur adjoint	30360
Bélanger, Simon-Pierre	Directeur adjoint	30250
Parizeau, Nathalie	Gestionnaire administrative d'établissement	30450
Maltais, Hélène	Secrétaire d'école	30020
Jodoin, Caroline	Secrétaire	30210
Gauthier, Isabelle	Secrétaire	30350
	Secrétaire	30000

---

---

---

### École secondaire Curé-Mercure

**700, boulevard Docteur-Gervais, Mont-Tremblant QC, J8E 2T3 | Téléphone: 819 425-3743**

Lacroix, Marie-Sol	Directrice	50010
Jolicoeur, Carole	Directrice adjointe	50290
Bernier, François	Directeur adjoint	50100
Virgili, Emmanuelle	Secrétaire d'école	50650
Hickey, Kimberly	Secrétaire	50140
Noël, Mireille	Secrétaire	50280
Charbonneau, Isabelle S.	Secrétaire	50000
_____	_____	_____
_____	_____	_____

### Polyvalente des Monts

**101, rue Légaré, Sainte-Agathe-des-Monts, QC, J8C 2T6 | Téléphone: 819 325-3522**

Marcotte, Annie	Directrice	40010
Landry, Sophie	Directrice adjointe	40110
Bédard, Évelyne	Directrice adjointe	40340
Palluy, Jézabelle	Directrice adjointe	40120
Nadeau, Nathalie	Gestionnaire administrative d'établissement	40580
Delisle, Elsa	Secrétaire d'école	40280
Pellerin, Lise	Secrétaire	40100
Valade, Édith	Secrétaire	40000
Longpré, Anne	Agente de bureau cl. 2	40350
_____	_____	_____
_____	_____	_____

### École Sacré-Cœur | Pavillon Sacré-Coeur

**429, rue du Collège, Saint-Donat, QC, J0T 2C0 | Téléphone: 819 324-8674**

Sauro, Gino	Directeur	47010
Boire, Danielle	Secrétaire d'école	47700
_____	_____	_____

## Éducation des adultes, formation professionnelle et service aux entreprises

### Éducation des adultes | Pavillon Mont-Tremblant

619, boulevard Docteur-Gervais, Mont-Tremblant QC, J8E 2T3 | Téléphone: 819 425-2710

Bertrand, Marc	Directeur	41010
Nareau, Isabelle	Directrice adjointe	32010
Goyette, Isabeau	Gestionnaire administrative d'établissement	51010
Séguin, Sylvie	Secrétaire de centre	52000
Astraverkhava, Jenia	Agente de bureau cl. 1	52100
Jasmin, Chantal	Secrétaire	52050

### Éducation des adultes | Pavillon Sainte-Adèle

264, boulevard Sainte-Adèle, Sainte-Adèle, QC, J8B 0K6 | Téléphone: 450 240-6221

Bertrand, Marc	Directeur	41010
Dulac, Katya	Directrice adjointe	_____
Goyette, Isabeau	Gestionnaire administrative d'établissement	51010
Gosselin, Mélanie	Secrétaire de centre	31000
Jasmin, Chantal	Secrétaire	52050

### Éducation des adultes | Pavillon Sainte-Agathe

2, rue Saint-Joseph, Sainte-Agathe-des-Monts, QC, J8C 1M4 | Téléphone: 819 326-6663

Bertrand, Marc	Directeur	41010
Séguin, Marie-Claude	Directrice adjointe	_____
Goyette, Isabeau	Gestionnaire administrative d'établissement	51010
Archambault, Nancy	Agente de bureau cl. 1	42000
Éthier, Julie	Secrétaire	42000

### Centre de formation professionnelle des Laurentides | Pavillon de l'Horizon

617, boulevard Docteur-Gervais, Mont-Tremblant QC, J8E 2T3 | Téléphone: 819 429-4100

Bertrand, Marc	Directeur	41010
Nareau, Isabelle	Directrice adjointe	32010
Goyette, Isabeau	Gestionnaire administrative d'établissement	51010
Émond, Geneviève	Secrétaire	51000

## Éducation des adultes, formation professionnelle et service aux entreprises

### Centre de formation professionnelle des Laurentides | Pavillon des Sommets

36, rue Brissette, Sainte-Agathe-des-Monts, QC, J8C 1T4 | Téléphone: 819 326-8911

Bertrand, Marc	Directeur	41010
Richard, Isabelle	Directrice adjointe	41020
Paquet, Chantal	Chargée de projets	32060
Goyette, Isabeau	Gestionnaire administrative d'établissement	51010
Lafrance, Mélodie	Secrétaire de centre	41030
Legault, Esthel	Agente de bureau cl. princ.	41045
_____	Agente de bureau cl. 1	41130
Beauvais, Mélanie	Agente de bureau cl. 1	32140
Lanthier, Isabelle	Secrétaire	41000
McCollough, Sabrina	Agente de développement (RAC)	32120
Lapointe, Charles	Agent de développement	32200

### Centre de formation professionnelle des Laurentides | École Hôtelière

150, rue Lesage, Sainte-Adèle, QC, J8B 2R4 | Téléphone: 450 240-6222

Bertrand, Marc	Directeur	41010
Dulac, Katya	Directrice adjointe	32010
Goyette, Isabeau	Gestionnaire administrative d'établissement	51010
Forget, Mireille	Secrétaire	32020

# CALENDRIER SCOLAIRE - FGJ



## 2024-2025

Formation générale - Secteur jeunes

Les classes débutent le 29 août 2024



- Journées pédagogiques
- Congés pour les élèves et les enseignants
- Journées pédagogiques sujettes à annulation pour compenser lors de suspension des cours ou de fermeture d'école dans l'ordre suivant : 31 janvier, 17 avril, 2 mai



# CALENDRIER SCOLAIRE - EA



## 2024-2025

Formation générale des adultes  
Les classes débutent le 27 août 2024

22 août 2024  
au 26 juin 2025

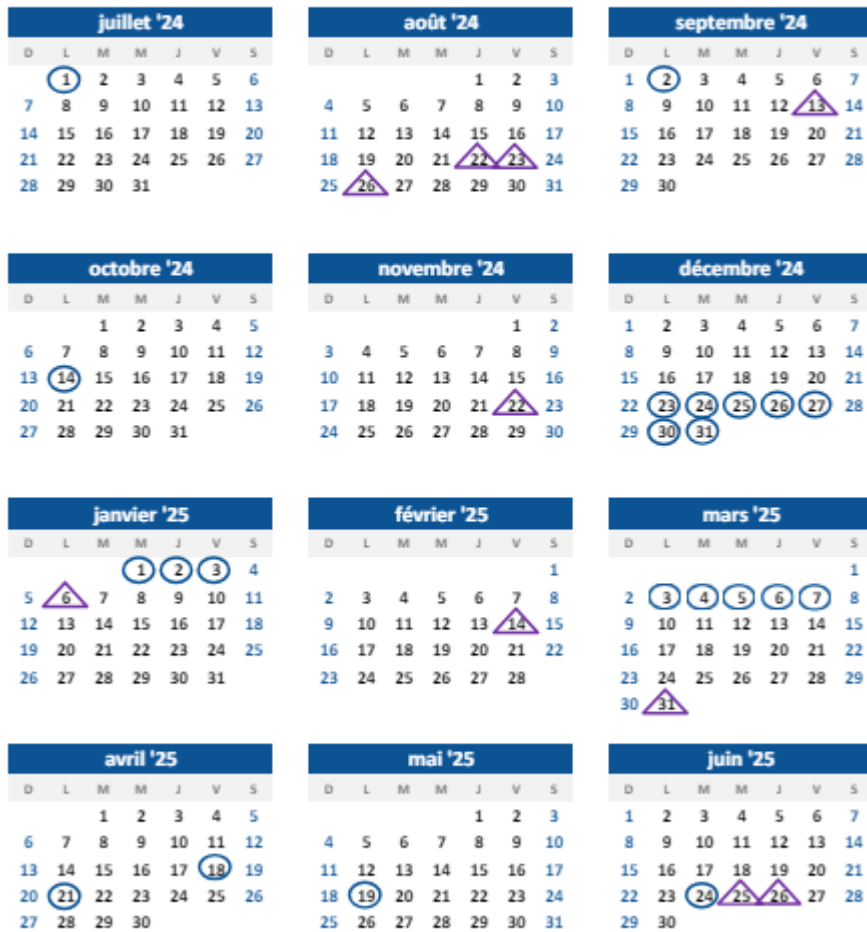

 Journées pédagogiques  
 Congés pour les élèves et les enseignants

# CALENDRIERS SCOLAIRE - FP #1



## 2024-2025 Formation professionnelle Calendrier 1

5 août 2024  
au 6 juin 2025

juillet '24						
D	L	M	M	J	V	S
	1	2	3	4	5	6
7	8	9	10	11	12	13
14	15	16	17	18	19	20
21	22	23	24	25	26	27
28	29	30	31			

août '24						
D	L	M	M	J	V	S
				1	2	3
4	5	6	7	8	9	10
11	12	13	14	15	16	17
18	19	20	21	22	23	24
25	26	27	28	29	30	31

septembre '24						
D	L	M	M	J	V	S
1	2	3	4	5	6	7
8	9	10	11	12	13	14
15	16	17	18	19	20	21
22	23	24	25	26	27	28
29	30					

octobre '24						
D	L	M	M	J	V	S
		1	2	3	4	5
6	7	8	9	10	11	12
13	14	15	16	17	18	19
20	21	22	23	24	25	26
27	28	29	30	31		

novembre '24						
D	L	M	M	J	V	S
				1	2	
3	4	5	6	7	8	9
10	11	12	13	14	15	16
17	18	19	20	21	22	23
24	25	26	27	28	29	30

décembre '24						
D	L	M	M	J	V	S
1	2	3	4	5	6	7
8	9	10	11	12	13	14
15	16	17	18	19	20	21
22	23	24	25	26	27	28
29	30	31				

janvier '25						
D	L	M	M	J	V	S
		1	2	3	4	
5	6	7	8	9	10	11
12	13	14	15	16	17	18
19	20	21	22	23	24	25
26	27	28	29	30	31	

février '25						
D	L	M	M	J	V	S
						1
2	3	4	5	6	7	8
9	10	11	12	13	14	15
16	17	18	19	20	21	22
23	24	25	26	27	28	

mars '25						
D	L	M	M	J	V	S
						1
2	3	4	5	6	7	8
9	10	11	12	13	14	15
16	17	18	19	20	21	22
23	24	25	26	27	28	29
30	31					

avril '25						
D	L	M	M	J	V	S
		1	2	3	4	5
6	7	8	9	10	11	12
13	14	15	16	17	18	19
20	21	22	23	24	25	26
27	28	29	30			

mai '25						
D	L	M	M	J	V	S
				1	2	3
4	5	6	7	8	9	10
11	12	13	14	15	16	17
18	19	20	21	22	23	24
25	26	27	28	29	30	31

juin '25						
D	L	M	M	J	V	S
1	2	3	4	5	6	7
8	9	10	11	12	13	14
15	16	17	18	19	20	21
22	23	24	25	26	27	28
29	30					



## CALENDRIERS SCOLAIRE - FP #2



# 2024-2025

## Formation professionnelle

### Calendrier 2

22 août 2024  
au 26 juin 2025

juillet '24							août '24							septembre '24						
D	L	M	M	J	V	S	D	L	M	M	J	V	S	D	L	M	M	J	V	S
	1	2	3	4	5	6					1	2	3	1	2	3	4	5	6	7
7	8	9	10	11	12	13	4	5	6	7	8	9	10	8	9	10	11	12	13	14
14	15	16	17	18	19	20	11	12	13	14	15	16	17	15	16	17	18	19	20	21
21	22	23	24	25	26	27	18	19	20	21	22	23	24	22	23	24	25	26	27	28
28	29	30	31				25	26	27	28	29	30	31	29	30					

octobre '24							novembre '24							décembre '24						
D	L	M	M	J	V	S	D	L	M	M	J	V	S	D	L	M	M	J	V	S
		1	2	3	4	5					1	2	1	2	3	4	5	6	7	
6	7	8	9	10	11	12	3	4	5	6	7	8	9	8	9	10	11	12	13	14
13	14	15	16	17	18	19	10	11	12	13	14	15	16	15	16	17	18	19	20	21
20	21	22	23	24	25	26	17	18	19	20	21	22	23	22	23	24	25	26	27	28
27	28	29	30	31			24	25	26	27	28	29	30	29	30	31				

janvier '25							février '25							mars '25						
D	L	M	M	J	V	S	D	L	M	M	J	V	S	D	L	M	M	J	V	S
			1	2	3	4						1						1		
5	6	7	8	9	10	11	2	3	4	5	6	7	8	2	3	4	5	6	7	8
12	13	14	15	16	17	18	9	10	11	12	13	14	15	9	10	11	12	13	14	15
19	20	21	22	23	24	25	16	17	18	19	20	21	22	16	17	18	19	20	21	22
26	27	28	29	30	31		23	24	25	26	27	28	23	24	25	26	27	28	29	
													30	31						

avril '25							mai '25							juin '25						
D	L	M	M	J	V	S	D	L	M	M	J	V	S	D	L	M	M	J	V	S
		1	2	3	4	5					1	2	3	1	2	3	4	5	6	7
6	7	8	9	10	11	12	4	5	6	7	8	9	10	8	9	10	11	12	13	14
13	14	15	16	17	18	19	11	12	13	14	15	16	17	15	16	17	18	19	20	21
20	21	22	23	24	25	26	18	19	20	21	22	23	24	22	23	24	25	26	27	28
27	28	29	30				25	26	27	28	29	30	31	29	30					

Journées pédagogiques  
 Congés pour les élèves et les enseignants

## NUMÉRO DES ÉCOLES DES BÂTISSSES

Écoles secondaires	Unité admin.—Bâtisse
Curé-Mercure	001—050
Augustin-Norbert-Morin	002—047
Polyvalente des Monts	028—048
Sacré-Cœur - Pavillon Sacré-Cœur	034—021
Écoles primaires	Unité admin.—Bâtisse
Monseigneur-Bazinet	003—029
Sacré-Cœur - Pavillon Notre-Dame-des-Ourdes	004—022
Fleur-des-Neiges	005—028
De l'Expédition	006—813
Lionel-Groulx	007—030
Au-Cœur-de-la-Nature	008—812
Notre-Dame-de-la-Sagesse	009—043
Campus primaire Mont-Tremblant - Pavillon La Ribambelle	010—002
Campus primaire Mont-Tremblant - Pavillon Fleur-Soleil	011—005
L'Arc-en-Ciel	012—010
Le Carrefour	013—012
Campus primaire Mont-Tremblant - Pavillon Trois-Saisons	014—007
Campus primaire Mont-Tremblant - Pavillon Tournesol	015—006
L'Odyssée	016—008
Saint-Joseph	019—041
Le Tremplin	020—017
Saint-Sauveur - Pavillon de la Vallée	021—034
La Relève	022—020
Sacré-Cœur - Pavillon Sainte-Bernadette	023—023
Saint-Jean-Baptiste	024—031
Chante-au-Vent	025—037
Saint-Sauveur - Pavillon Marie-Rose	026—035
Monseigneur-Ovide-Charlebois	027—039
Sainte-Marie	030—033
Vert-Pré	031—852
Monseigneur-Lionel-Scheffer	038—038
Éducation des adultes	Unité admin.—Bâtisse
Centre de formation générale des Cimes - Mont-Tremblant	051—051
Centre de formation générale des Cimes - Sainte-Adèle	052—052
Centre de formation générale des Cimes - Sainte-Agathe	058—058
Formation professionnelle	Unité admin.—Bâtisse
École Hôtelière des Laurentides	056—040
Centre de formation professionnel des Sommets - Pavillon de l'Horizon	071—003
Centre de formation professionnel des Sommets - Pavillon des Sommets	078—001
Services	Unité admin.—Bâtisse
Centre administratif	100—046



## NOTES



---

---

---

---

---

---

---

---

---

---

---

---

---

---

---

---

---

---

---

---

---

---

---

---

---

---

---

---

---

---



