



Centre  
de services scolaire  
des Laurentides

Québec 

# QUI FAIT QUOI

RÉPARTITION DU PERSONNEL

2025-2026

**Créateur  
d'avenir**

Carte géographique du territoire du Centre de services scolaire  
des Laurentides

Mise à jour: 2025-09-15

## SERVICES, ÉCOLES ET CENTRES

Carte géographique	2
Direction générale	4
Service du secrétariat général et des communications	4
Service de la gestion documentaire et des archives	4
Service de la taxation scolaire	4
Service des ressources financières	5
Service de l'organisation scolaire	5
Service des technologies informatiques	6
Service des ressources humaines	6
Service des ressources éducatives	8
Service des ressources matérielles	11
Service du transport scolaire	11
Guichets uniques	12
Organigramme administratif	13
Organigramme par service	21
Écoles primaires	22
Écoles secondaires	28
ÉA, FP et SAE	31
Calendriers scolaires	35
Numéros des écoles	36
Notes	37

## Centre de services scolaire des Laurentides

13, rue Saint-Antoine, Sainte-Agathe-des-Monts, QC, J8C 2C3

Téléphone : 819 326-0333

G.U. : Guichet unique (personne de référence)

### Direction générale

Tardif, Sébastien	Directeur générale	
Lamonde, Julie	Directrice générale adjointe	
Patry, Jessica	Resp. de la gestion administrative (G.U.)	21230

### Service du secrétariat général et des communications

Piché, Louis	Secrétaire général et directeur	20050
Courtois, Sylvie	Responsable du traitement des plaintes	20110
Fournelle-Maurice, Stéphanie	Coordonnatrice	21400
Perreault, Marie-Josée	Agente de bureau cl. princ. (G.U.)	20060

### Service de la gestion documentaire et des archives

Piché, Louis	Secrétaire général et directeur	20050
Laporte, Martine	Technicienne en documentation (G.U.)	20320

### Service de la taxation scolaire

Tam Mach	Directrice	20140
Dupuis, Julie-Ève	Coordonnatrice	20400
Cyr, Gabrielle	Régisseuse (60%)	21270
Fleurant, Isabelle	Agente de bureau cl. princ.	20510
Gauthier, Lydiane	Agente de bureau cl. 1	20530
Houle, Caroline	Tech. en administration	20490
Legault, Louise	Tech. en administration	21410
Payant, Noami	Agente de bureau cl. 1 (G.U.)	20520
Lanthier, Danielle	Agente de bureau cl. 1 (réception)	20000

Mise à jour: 2025-09-15

## Service des ressources financières

Tam Mach	Directrice	20140
Vickie Cloutier	Directrice adjointe	20450
Dupuis, Julie-Ève	Coordonnatrice	20400
Cyr, Gabrielle	Régisseuse (60%)	21270
<b>Maltais, Françoise</b>	<b>Régisseuse (G.U. directions)</b>	<b>20460</b>
<b>Dubé, Audrey</b>	<b>Resp. de la gestion administrative (50%) (G.U.)</b>	<b>20150</b>
Vaudry-Durand, Sylvia	Analyste	20440
Houle, Caroline	Tech. en administration	21490
Legault, Louise	Tech. en administration	21410
Bourque, Roxanne	Agente de bureau cl. princ.	20441
Lauzon, Sylvie	Agente de bureau cl. 1	21450

## Service de l'organisation scolaire

Blanchet, Guillaume	Directeur	20580
Ehmann, Nelly	Régisseuse (G.U.)	21170
<b>Benoit, Jacinthe</b>	<b>Agente de bureau cl. princ.</b>	<b>20680</b>
Coutu, Josiane	Tech. organisation scolaire	30380
Levron, Amandine	Tech. organisation scolaire	21720
Massé, Manon	Tech. organisation scolaire	40450
Prévost, Marie-Claude	Tech. organisation scolaire	50260
Provost, Annick	Tech. organisation scolaire - FP	41040
Proulx, Stéphanie	Tech. organisation scolaire - Primaire, EA	21640
Soucy, Stéphanie	Tech. organisation scolaire - ÉA	21720

## Service des technologies informatiques

<b>URGENCE TIC (gestionnaire seulement)</b>		<b>88880</b>
Blanchet, Guillaume	Directeur	20580
Laporte, Jean-Philippe	Directeur adjoint	20270
Potvin, Martine	Régisseuse (G.U.)	21650
Bastien, Sylvain	Tech. informatique	
<b>Benoit, Jacinthe</b>	<b>Agente de bureau cl. princ.</b>	<b>20680</b>
Cardinal Larose, Marc-André	Opér. informatique cl. 1	
Charron, Marie-Anne	Opér. informatique cl. 1	
Clerk, Vincent	Opér. informatique cl. 1	
Crispin, Nicolas	Opér. informatique cl. 1	
Davila, Raoul	Tech. informatique	
De Martel, Mathieu	Tech. informatique	
Drinali, Mahmoud	Analyse	
Dufort, Francis	Analyse sécurité et infonuagique	
Dumulong, Julien	Opér. informatique cl. 1	
Hilaire, Conrad	Tech. informatique cl. princ.	
Kaina , Abderrahmane	Analyse intelligence BI	
Lafontaine, Alex	Tech. informatique	
Leclerc, Yan-Alexandre	Analyse	
Legault, Manon	Tech. informatique	
Perreault, Étienne	Tech. Informatique cl. princ.	

## Service des ressources humaines

Couturier, Nathalie	Directrice	21210
Soucy, Pascale	Directrice adjointe	20410
Née, Esthel	Directrice adjointe	21411
Archambault, Caroline	Coordonnatrice des stages	20381

Mise à jour: 2025-09-15

Lamy, Johannie	Conseillère gestion personnel ( <b>équipe 1</b> )	21660
McCarthy, Karine	Conseillère gestion personnel ( <b>équipe 2</b> )	21610
Dubé, Audrey	Resp. de la gestion administrative (50%)	20130

#### Équipe Santé

Archambault, Nancy	Agente de bureau cl. 1 (G.U.) ( <b>équipe 1</b> )	20550
Deleuze, Isabelle	Agente de bureau cl. 1 (G.U.) ( <b>équipe 2</b> )	20470

#### Équipe Paie

Grenier, Johanne	Régisseuse à la paie	20870
Murdock, Sandra	Attachée d'administration	20370
Charette, Manon	Tech. en administration	20350
Charron, Sonia	Agente de bureau cl. princ. (G.U.) ( <b>équipe 1</b> )	20380
Arès, Doriane	Agente de bureau cl. princ.(G.U.) ( <b>équipe 2</b> )	20360
St-Denis, Marie-Hélène	Agente de bureau cl. princ.(G.U.) (avantages sociaux)	20382

#### Équipe Dotation

Poirier, Marie-Ève	Régisseuse à la dotation	21520
Soulières, Karine	Attachée d'administration	20120
Thibault-Gagnon, Jessica	Agente de bureau cl. 1	20340
Dupras, Audrey	Agente de bureau cl. 1	20540

#### Équipe Perfectionnement

Soulières, Karine	Attachée d'administration (G.U.)	20120
-------------------	----------------------------------	-------

ÉQUIPE 1		ÉQUIPE 2	
Au-Cœur-de-la-Nature	Lionel-Groulx-Mgr.-Bazinet	Centre administratif	Le Carrefour
Augustin-Norbert-Morin	Mgr-Ovide-Charlebois	ÉA et FP	L'Odysée
Chante-au-Vent	Mgr-Lionel-Scheffer	Curé-Mercure	Vert-Pré
de Saint-Sauveur	Sacré-Cœur	L'Arc-en-Ciel	
de l'Expédition	Notre-Dame-de-la-Sagesse	Campus Mont-	
Fleur-des-Neiges	Saint-Jean-Baptiste	Tremblant	
Polyvalente des Monts	NESS	La Relève	
Saint-Joseph		Le Tremplin	

## Service des ressources éducatives

### Équipe de direction

Leclerc, Stéphanie	Directrice	20600
Gloutney, Annie	Directrice adjointe	21770
Emmy Therrien	Directrice adjointe	20090
Bruneault, Chloé	Régisseuse	20590

### Personnel de soutien administratif

Benoit, Audrey	Technicien en administration	20591
Ricard, Kathy	Secrétaire de gestion	20080
Paquin, Annick	Secrétaire	20650

### Conseillers pédagogiques—Primaire

Demuy, Nadine  
Lachaîne, Marie-Claude  
Lecompte, Mariève  
Legris, Josée  
Mathieu, Karine  
Tremblay, Véronique

### Conseillers pédagogiques—Adaptation scolaire

Rondeau, Geneviève  
Guénette, Marie-France  
Deslauriers Martine  
Pagé, Simon

### Conseillers pédagogiques—Secondaire

Cloutier, Vicky  
Corbeil, Véronique  
Lejeune, Cédric  
Plourde, Josiane  
Landry, Caroline

### Conseillers pédagogiques—ÉA-FP-SAE

Boivin, Anne-Marie  
Choquette, Isabelle  
Laliberté, Marie-Pierre

**Bibliothécaire**

Grondin, Raphaëlle

**Ergothérapeutes**

Beauchamp, Isa

Bouchard, Noémie

Gauthier, Lorie-Ann

**Psychologue**

Chevalier, Dyane

Real, Reida

**ADPEC**

Bondu, Réjean

Bruneau, Sylvain

Simon, Daniel

**Conseiller en orientation scolaire**

Bastien, Patrice

Brissette, Stéphanie

Desrochers, Alexandra

Roy, Mélanie

**Orthophonistes**

Roulier, Nathalie

Jolicoeur-Piché, Alexandra

Miljour Josianne

Quirion, Amélie

Roulier Nathalie

**TES-IDL**

Bélanger, Geneviève

Galipeau, Geneviève

Rouleau, Sophie

Vermette, Natasha

Emond, Julie

**TES**

Bourré Virginie

Ouellet-Rochette Corinne

Paquette-Lamontagne Annie

Payette Nathalie

**Agente de réadaptation**

Roxanne Cloutier

**Conseillère en rééducation**

Jolicoeur, Marie-Ève

**Chargée de l'encadrement clinique**

Alexandra Marion

**Psychoéducateur**

Albers, Kristin

Davidson, Marilyn

Richard, Lara

Beauchemin, Benoit

Fortin, Janic

Rochon, Audréanne

Boutin, Mikael

Morris, Maude

Tétreault, Catherine

Carrière, Patrice

Pépin, Isabel

Valiquette, Édith

Crompt, Nancy

Peters, Jany

Pelletier, Catherine

Davidson, Marilyne

Mise à jour: 2025-09-15

## Service des ressources matérielles

Normand, Pierre-Luc	Directeur	20430
Brissette, Marc-Antoine	Directeur adjoint à l'entretien	20160
Tourigny, Marcellin	Directeur adjoint aux projets	21750
Azhoum, Samir	Conseiller en ressources matérielles	21120
Chabot, Martin	Régisseur - chargés de projet	21570
<b>Charette, Céline</b>	<b>Agente de bureau cl. princ. (G.U.)</b>	<b>21540</b>
Charrette, Charlie	Resp. de la gestion administrative	21600
Corbeil, Marie-Ève	Régisseuse aux services administratifs	21310
Desrochers, Roger	Contremaître	20180
Hawkins, Audrey-Anne	Conseillère en ressources matérielles	21060
Labrie, Mélanie	Régisseuse - chargés de projets	21550
Legaré, Sylvain	Régisseur - équipements	21130
Levert, Jean-Simon	Régisseur à l'approvisionnement	21630
Mareschal, Philippe	Conseiller en ressources matérielles	20020
Millette, Stéphanie	Agente de bureau cl. princ.	20170
Noël, Patrick	Régisseur - entretien	21350
Puchot, Éric	Conseiller en ressources matérielles	21131
Rochon, Daniel	Tech. en bâtiment	20191
Tanguay, Dominic	Tech. en bâtiment	20190

## Service du transport scolaire

Normand, Pierre-Luc	Directeur	20430
Brissette, Marc-Antoine	Directeur adjoint	20160
Aubuchon, Mario	Régisseur	20710
Villecourt, Serge	Régisseur par intérim	20710
Millette, Stéphanie	Agente de bureau cl. princ.	20170
<b>Mas, Karine</b>	<b>Tech. transport scolaire (G.U.)</b>	<b>20690</b>

## Guichets uniques (personne de référence)

◇	<b>Direction générale</b>		
	Patry, Jessica	Resp. de la gestion administrative	21230
◇	<b>Service du secrétariat général et des communications</b>		
	Perreault, Marie-Josée	Agente de bureau cl. princ.	20060
◇	<b>Service de la gestion documentaire et des archives</b>		
	Laporte, Martine	Technicienne en documentation	20320
◇	<b>Service de la taxation scolaire</b>		
	Payant, Noami	Agente de bureau cl. 1 (G.U.)	20520
◇	<b>Service des ressources financières</b>		
	Maltais, Françoise	Régisseuse (directions)	20460
	Dubé, Audrey	Responsable de la gestion administrative	20130
	Bourque, Roxanne	Agente de bureau cl. princ. (G.U. logiciels)	20441
◇	<b>Service de l'organisation scolaire</b>		
	Ehmann, Nelly	Régisseuse	21170
	Benoit, Jacinthe	Agente de bureau cl. princ. (G.U.)	20680
◇	<b>Service des technologies informatiques</b>		
	Potvin, Martine	Coordonnatrice	21650
	Benoit, Jacinthe	Agente de bureau cl. Princ. (G.U.)	20680
◇	<b>Service des ressources humaines</b>		
	Dubé, Audrey	Responsable de la gestion administrative	20130
	Charron, Sonia	Agente de bureau cl. princ. (G.U.) ( <b>équipe 1</b> )	20380
	Arès, Doriane	Agente de bureau cl. princ.(G.U.) ( <b>équipe 2</b> )	20360
	Soulières, Karine	Attachée d'administration (G.U.)	20120
◇	<b>Service des ressources éducatives</b>		
	Bruneault, Chloé	Régisseuse	20590
◇	<b>Service des ressources matérielles</b>		
	Charette, Céline	Agente de bureau cl. princ.	21540
◇	<b>Service du transport scolaire</b>		
	Mas, Karine	Tech. transport scolaire	20690



# ORGANIGRAMME

## Direction générale

2025-2026

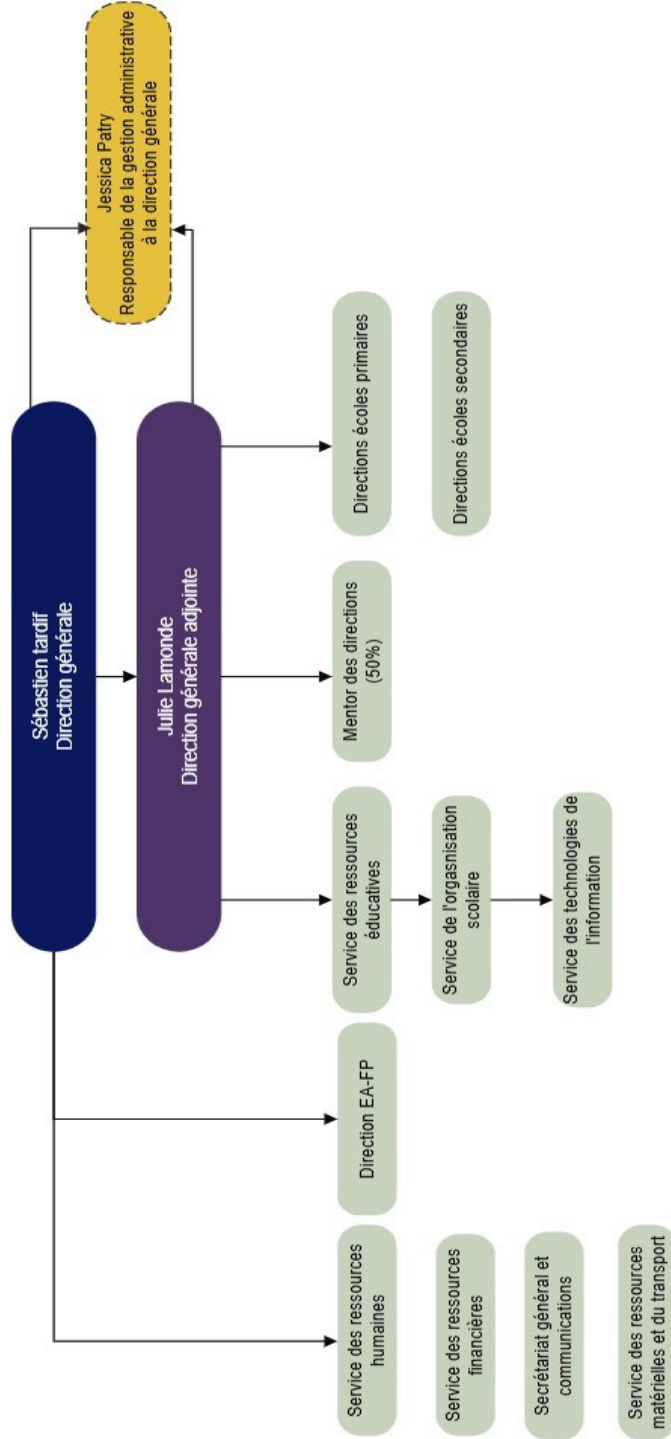

# ORGANIGRAMME

## Service du secrétariat général, des communications, de la gestion documentaire et des archives

2025-2026

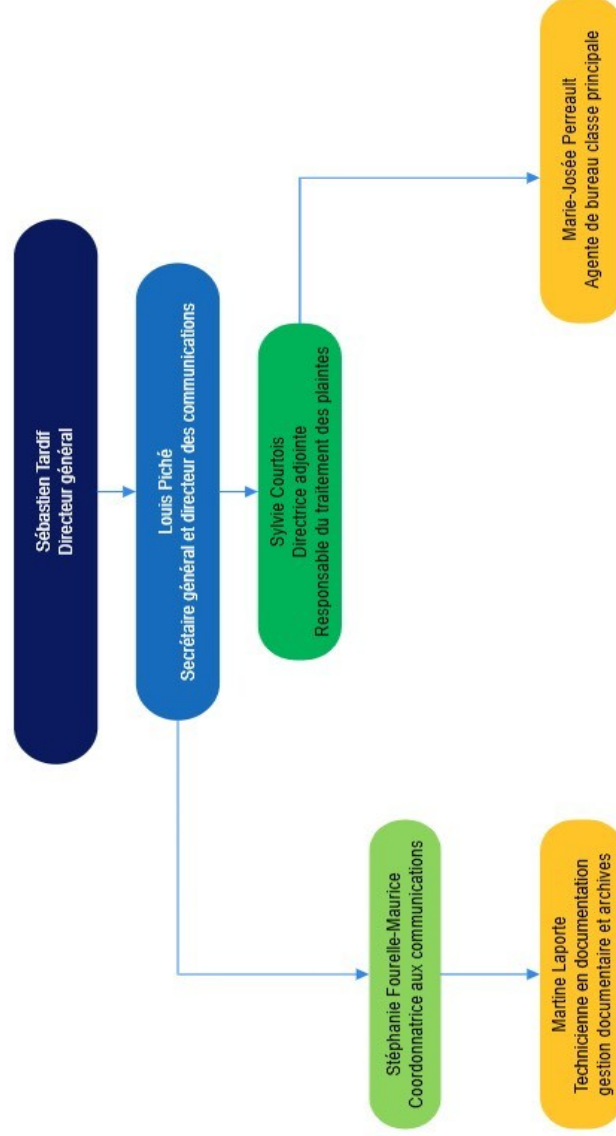

# ORGANIGRAMME

## Service des ressources financières

2025-2026

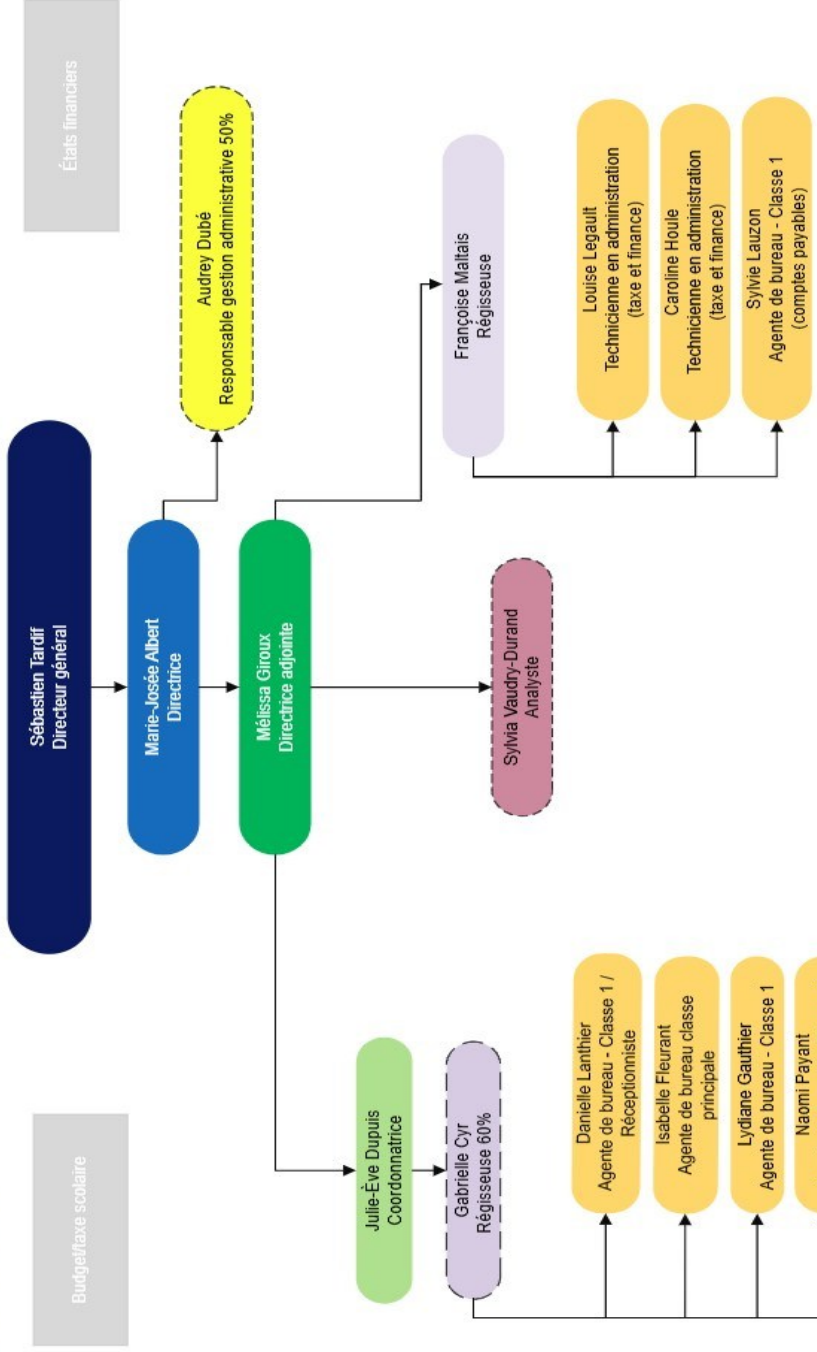

Dernière mise à jour : 15 septembre 2025

# ORGANIGRAMME

## Service de l'organisation scolaire

2025-2026

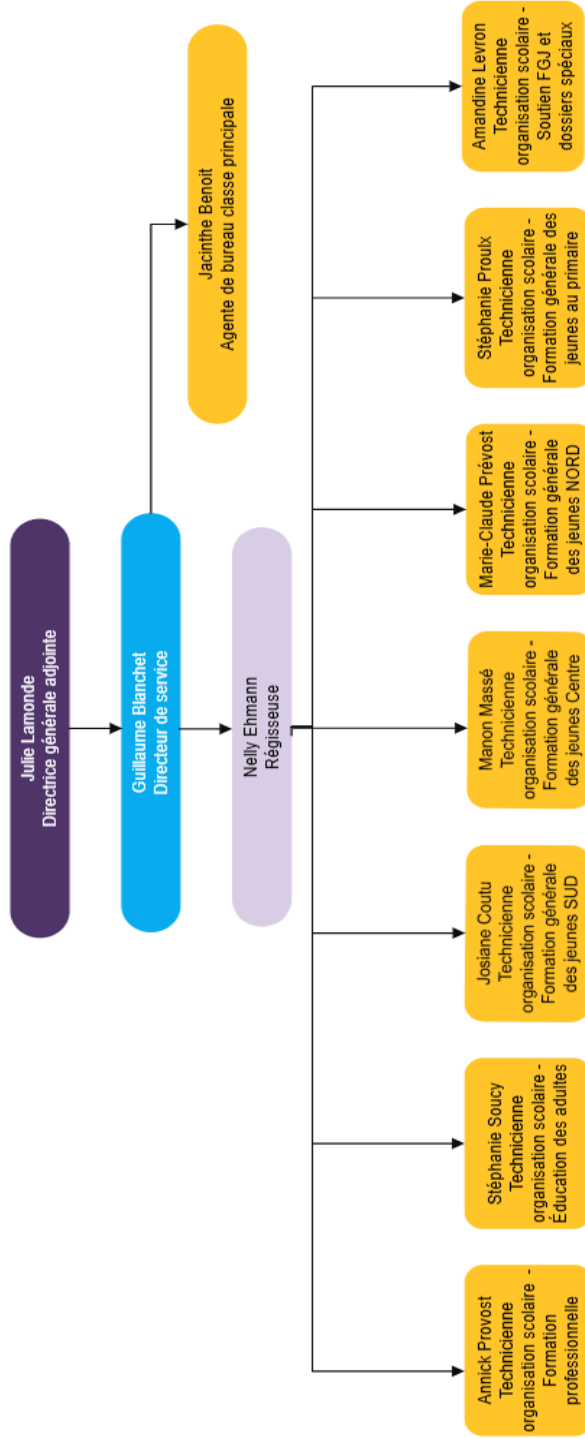

**ORGANIGRAMME**  
Service des technologies de l'information  
2025-2026

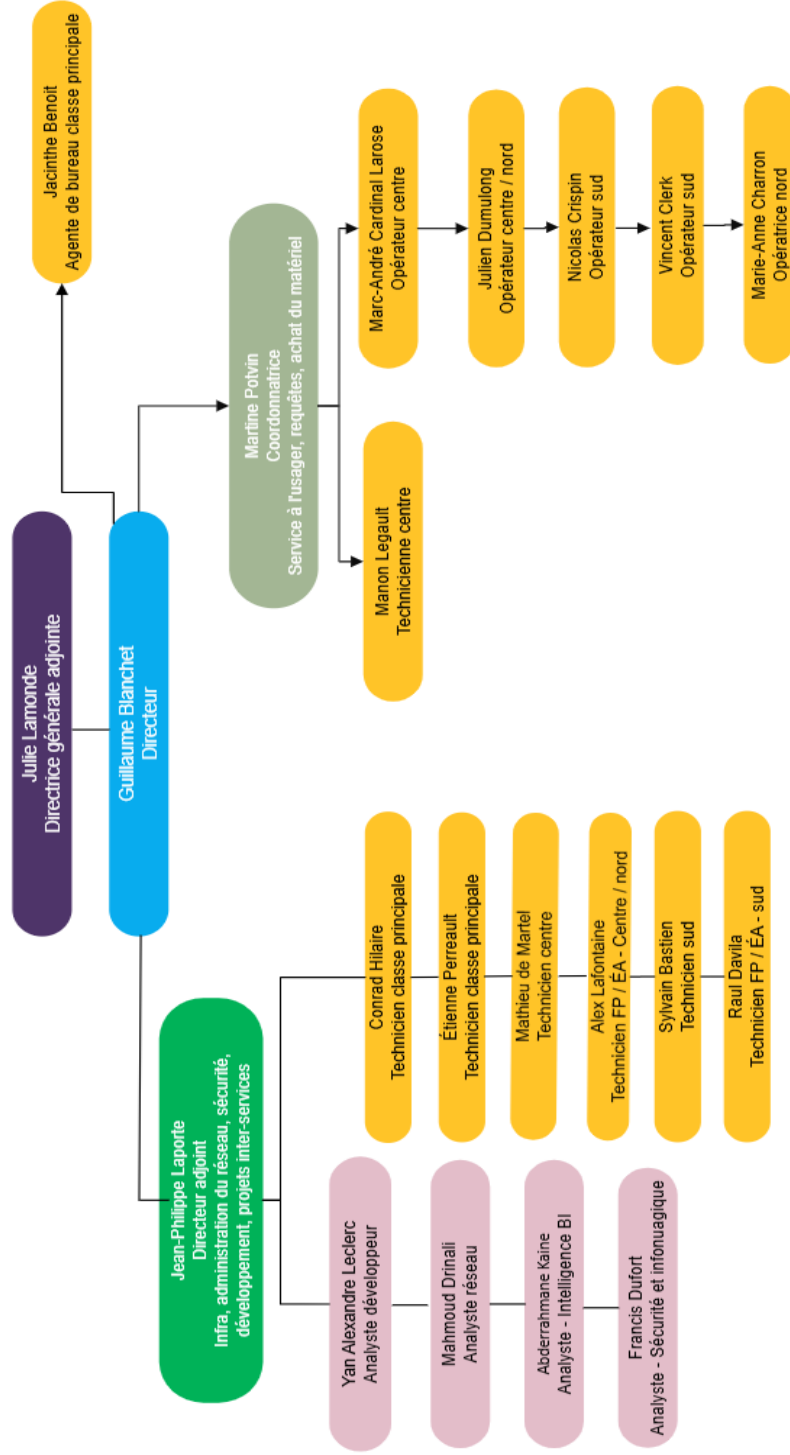

**ORGANIGRAMME**  
Service des ressources humaines  
2025-2026

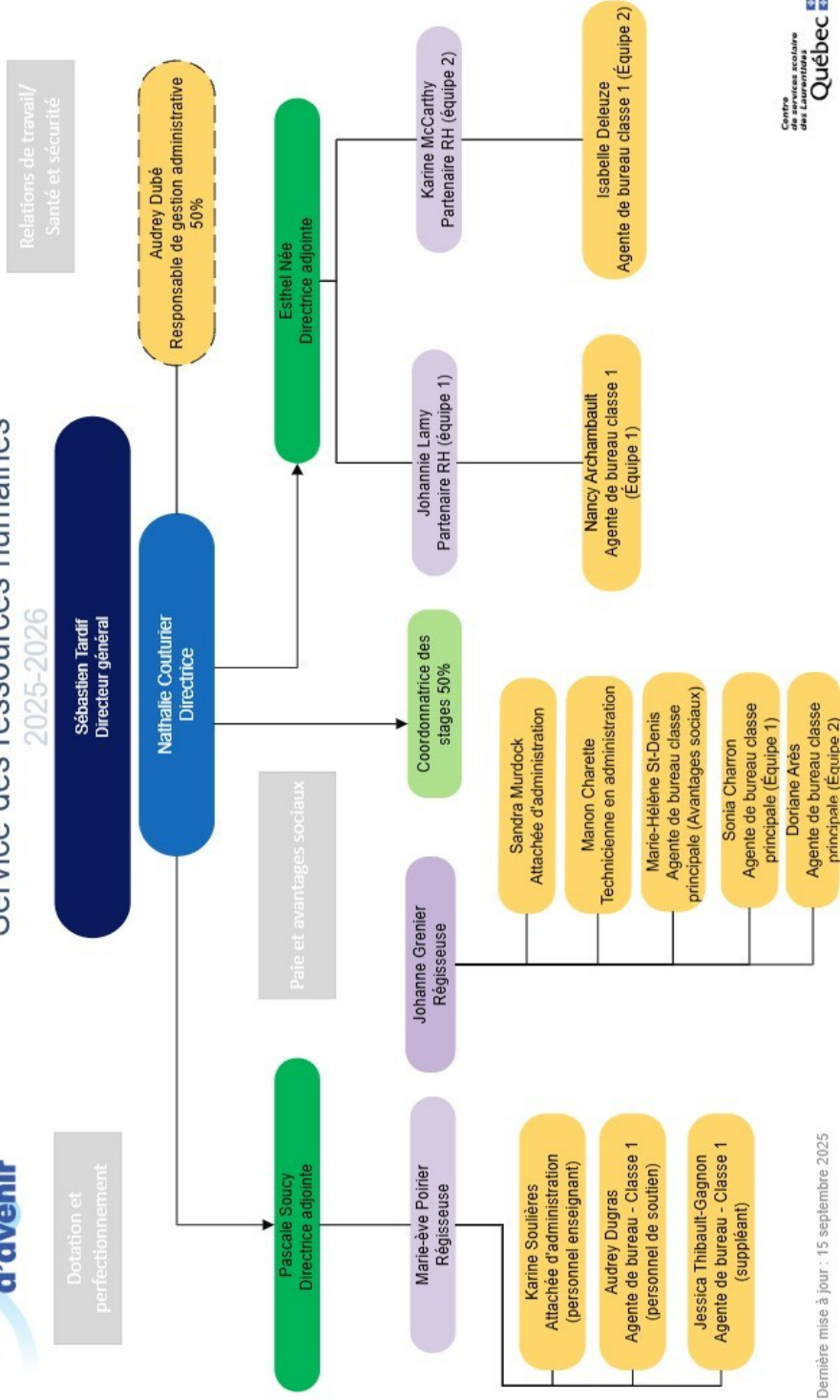

Dernière mise à jour : 15 septembre 2025

**ORGANIGRAMME**

**Service des ressources matérielles et du transport**

2025-2026

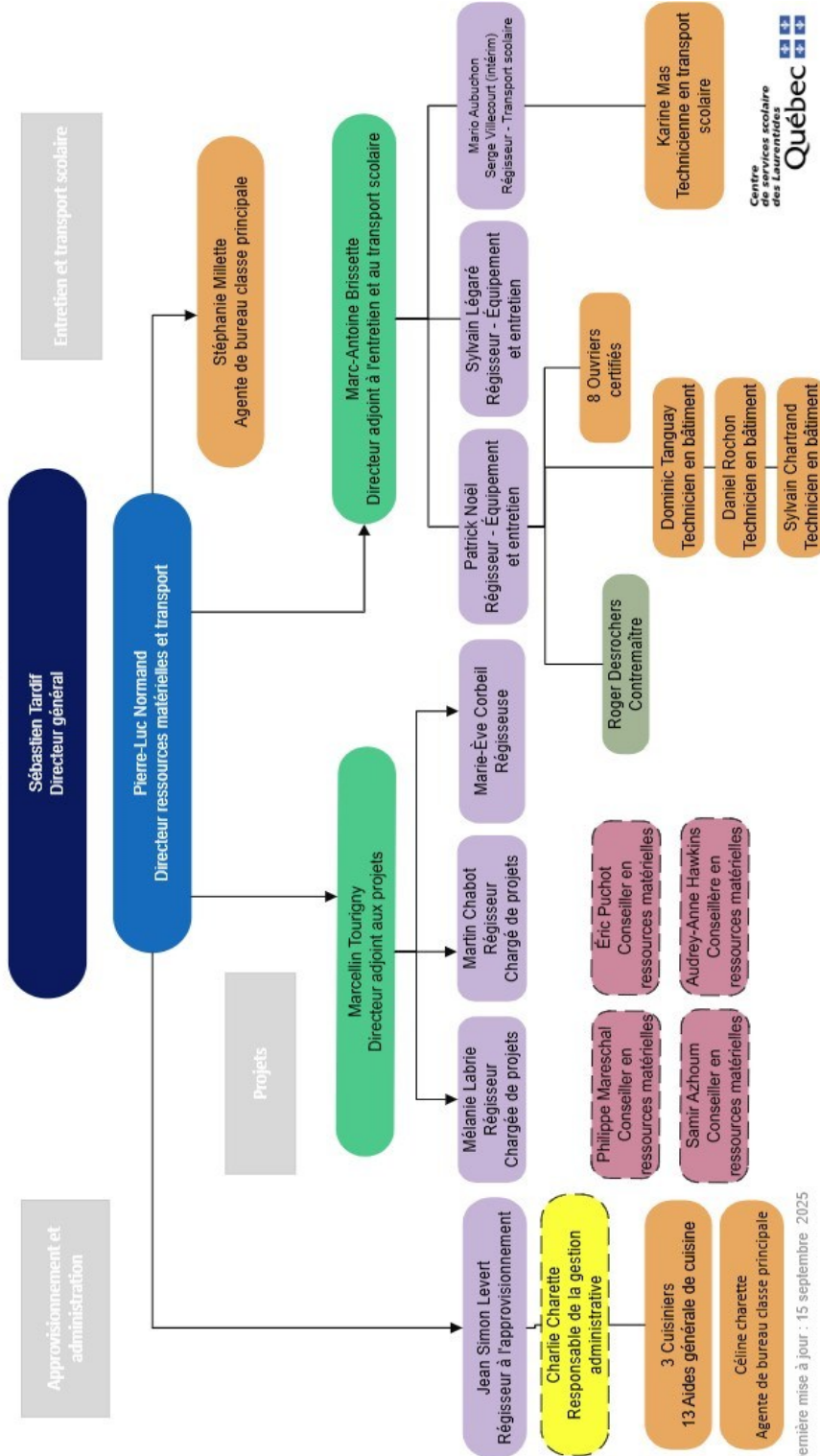

Dernière mise à jour : 15 septembre 2025

# ORGANIGRAMME

## Service des ressources éducatives

### 2025-2026

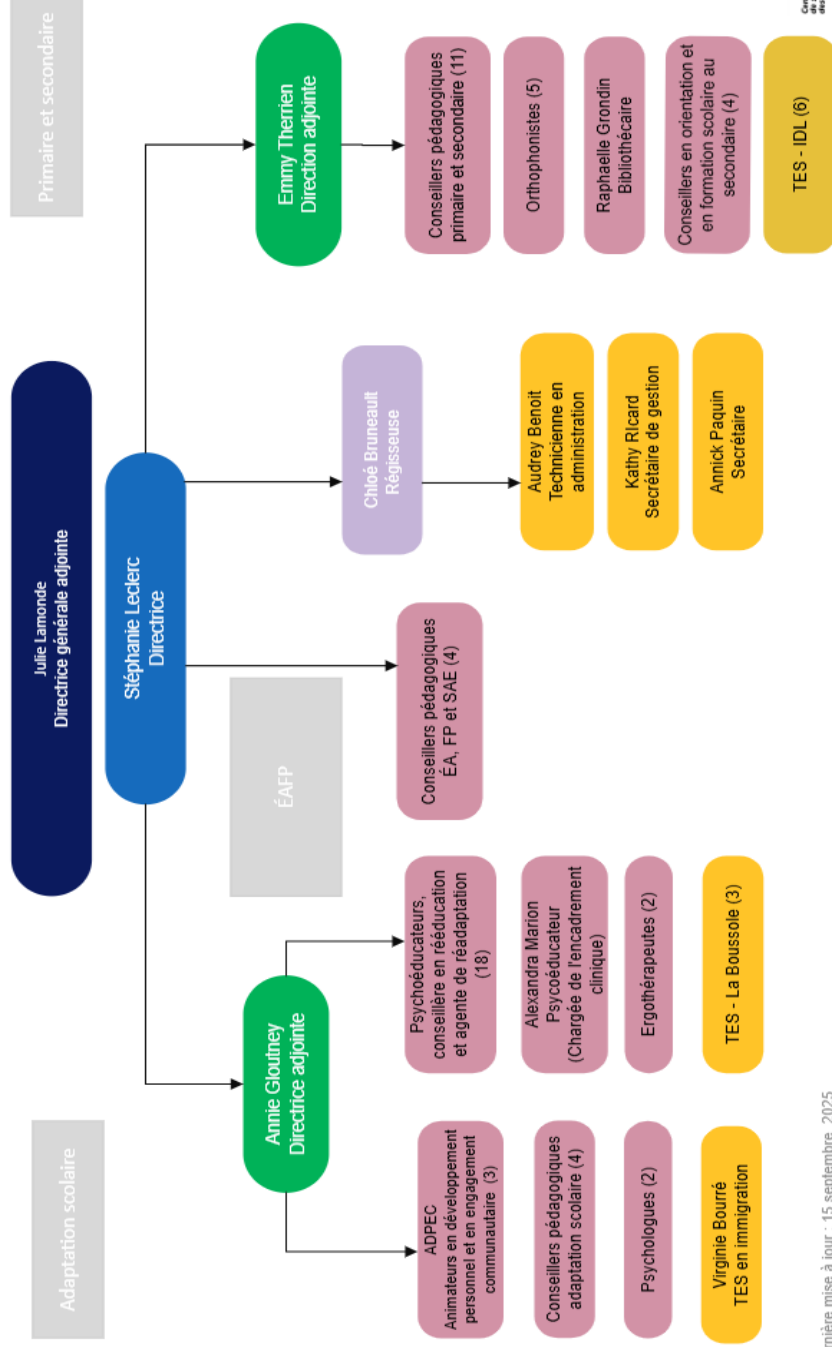

## Écoles primaires

### École Au-Cœur-de-la-Nature

110, rue du Collège, Saint-Adolphe-d'Howard, QC, J0T 2B0 | Téléphone: 819 326-0333

Arcand, Marie-Chantal	Directrice	38010
Saint-Jean, Marie-Pier	Secrétaire d'école	38000
Samson, Chantal	Tech. en service de garde	38020

---

### Campus primaire Mont-Tremblant | Pavillon Fleur-Soleil

439, rue Labelle, Mont-Tremblant, QC, J8E 3H2 | Téléphone: 819 425-3565

Bérubé Turgeon, Marc-André	Directeur	53510
Daigneault, Esther	Directrice adjointe	53010
Nantel, Chantal	Secrétaire d'école	53000
Dumoulin, Josée	Tech. en service de garde	53520

---

### Campus primaire Mont-Tremblant | Pavillon La Ribambelle

440, rue Labelle, Mont-Tremblant, QC, J8E 3H2 | Téléphone: 819 425-5871

Bérubé Turgeon, Marc-André	Directeur	53510
Mandeville, Annie	Secrétaire d'école	53500
Dumoulin, Josée	Tech. en service de garde	53520

---

### Campus primaire Mont-Tremblant | Pavillon Tournesol

935, rue de l'École, Mont-Tremblant, QC, J8E 3H3 | Téléphone: 819 425-3420

Bérubé Turgeon, Marc-André	Directeur	53510
Lamarche, Catherine	Directrice adjointe	
Fugère, Caroline	Secrétaire d'école	54400
Nault, Mélissa	Tech. en service de garde	54060

---

Mise à jour: 2025-09-15

### **Campus primaire Mont-Tremblant | Pavillon Trois-Saisons**

**509, rue Labelle, Mont-Tremblant, QC, J8E 3H2 | Téléphone: 819 425-3420**

Bérubé Turgeon, Marc-André	Directeur	53510
Bourque, Magali	Directrice adjointe	54010
Raymond, Stella	Secrétaire d'école	54000
Nault, Mélissa	Tech. en service de garde	54060

---

### **École Chante-au-Vent**

**1400, rue Saint-Jean, Sainte-Adèle, QC, J8B 1E6 | Téléphone: 450 240-6224**

Laframboise, Marie-Ève	Directrice	36010
Marchesseau, Sandrine	Secrétaire d'école	36000
Paradis, Rachel	Tech. en service de garde	36050

---

### **École sans nom**

**1450, rue Saint-Jean, Sainte-Adèle, QC, J8B 1E6 | Téléphone: 450 240-6224**

Direction  
Secrétaire d'école  
Tech. en service de garde

### **École primaire de la vallée**

**167, rue Principale, Saint-Sauveur, QC, J0R 1R6 | Téléphone: 450 227-2686**

Emond, Janie	Directrice	34010
Marie-Chantal Arcand	Directrice adjointe	24080
Coderre, Roxanne Emmanuelle	Secrétaire d'école	34140
Vaillancourt, Mélanie	Agente de bureau cl. 2	34000
Piché, Diane	Tech. en service de garde	34070

---

### **École de L'Expédition | Bâtiment Marie-Rose**

**35, rue Filion, Saint-Sauveur, QC, J0R 1R0 (C.P. 5146) | Téléphone: 450 227-2660**

Laframboise, Marie-ève	Directrice	36010
Archambault, Nancy	Secrétaire d'école	39000
St-Germain, Chantal-Josée	Tech. en service de garde	39000

---

### **École Fleur-des-Neiges**

**99, rue Sainte-Agathe, Sainte-Agathe-des-Monts, QC, J8C 2J9 | Téléphone: 819 326-3414**

Landry-Bolduc, Véronique	Directrice	43010
Allard, Daniel	Directeur adjoint	43080
Godon, Nancy	Secrétaire d'école	43110
Légaré, Nancy	Agente de bureau cl. 2	43000
Bosé, Amélie	Tech. en service de garde	43040

---

### **École La Relève**

**8, chemin des Pionniers, La Minerve, QC, J0T 1S0 | Téléphone: 819 429-4104**

Dubuc, Éric	Directeur	58010
Hayes, Fanny	Secrétaire d'école	58000
Barette, Julie	Tech. en service de garde	57030

---

### **École L'Arc-en-Ciel**

**200, rue Principale, Huberdeau, QC, J0T 1G0 | Téléphone: 819 429-4101**

Mantha, Édith	Directrice	55010
Tassé, Jacinthe	Secrétaire d'école	55000
Macameau-Bellerive, Nicolas	Tech. en service de garde	55020

---

### **École Le Carrefour**

**259, rue Amherst, Saint-Rémi-d'Amherst, QC, J0T 2L0 | Téléphone: 819 429-4102**

Mantha Édith	Directrice	56010
Tees, Véronique	Secrétaire d'école	56000
Lajeunesse, Marie-Kristel	Tech. en service de garde	56090

---

### **École Le Tremplin**

**155, rue du Collège, Labelle, QC, J0T 1H0 | Téléphone: 819 429-4103**

Dubuc, Éric	Directeur	57010
Boucher, Karine	Secrétaire d'école	57000
Barette, Julie	Tech. en service de garde	57030

---

### **École Lionel-Groulx - Monseigneur Bazinet | Pavillon Lionel-Groulx (Modulaire LG)**

**37, rue Larocque Est, Sainte-Agathe-des-Monts, QC, J8C 1H8 | Téléphone: 819 326-2634**

Bergeron, Louis-Dave	Directeur	46510
LaRocque, Cloée	Secrétaire d'école	46500
Bourque, Josée-Anne	Tech. en service de garde	46520

---

### **École Lionel-Groulx - Monseigneur Bazinet | Pavillon Monseigneur Bazinet**

**118, rue Demontigny, Sainte-Agathe-des-Monts, QC, J8C 2T3 | Téléphone: 819 326-2964**

Bergeron, Louis-Dave	Directeur	46010
Desbiens, Anne-Marie	Secrétaire d'école	46000
Bourque, Josée-Anne	Tech. en service de garde	46040

---

### **École L'Odysée**

**546, rue Charbonneau, Mont-Tremblant, QC, J8E 3H4 | Téléphone: 819 425-7951**

Pipon, Stéphane	Directeur	21411
Boucher, Julie	Secrétaire d'école	54700
Nault, Mélissa	Tech. en service de garde	54060

### **École Monseigneur-Ovide-Charlebois - Monseigneur Lionel-Scheffer**

#### **Pavillon Monseigneur Lionel-Scheffer**

**15, rue du Sommet, Sainte-Marguerite-du-lac-Masson, QC, J0T 1L0 | Téléphone: 450 240-6225**

Brunelle, Julie	Directrice	33010
Fortier, Marie-Ève	Directrice adjointe	33070
Charbonneau, Carmen	Directrice adjointe	

### **École Monseigneur-Ovide-Charlebois - Monseigneur Lionel-Scheffer**

#### **Pavillon Monseigneur-Ovide-Charlebois**

**20, rue du Collège, Sainte-Marguerite-du-lac-Masson, QC, J0T 1L0 | Téléphone: 450 240-6225**

Brunelle, Julie	Directrice	33010
Fortier, Marie-Ève	Directrice adjointe	33070
Charbonneau, Carmen	Directrice adjointe	33060
Langlois, Anne-Marie	Secrétaire d'école	37000
Paradis, Rachel	Tech. en service de garde	37030

### **École Notre-Dame-de-la-Sagesse**

**37, rue Larocque Est, Sainte-Agathe-des-Monts, QC, J8C 1H8 | Téléphone: 819 326-2812**

Annie Gloutney	Directrice	38010
Brochu, Carl	Directeur adjoint	44050
Giroux, Annie	Secrétaire d'école	44000
Philibert, Lise	Tech. en service de garde	44060

### **École Sacré-Cœur | Pavillon Notre-Dame-de-Lourdes**

**495, rue Principale, Saint-Donat, QC, J0T 2C0 | Téléphone: 819 324-8672**

Sauro, Gino	Directeur	47010
Durocher, Jennie	Secrétaire d'école	47000
Coderre, Valérie	Tech. en service de garde	47400

### **École Sacré-Cœur | Pavillon Sainte-Bernadette**

**492, rue Desrochers Saint-Donat, QC, J0T 2C0 | Téléphone: 819 324-8673**

Sauro, Gino	Directeur	47010
Coderre, Valérie	Tech. en service de garde	47400

### **École Saint-Jean-Baptiste - Sainte-Marie | Pavillon Saint-Jean-Baptiste**

**2580, chemin de l'Église, Val-David, QC, J0T 2N0 | Téléphone: 819 324-8670**

Bédard, Évelyne	Directrice	45010
Fortier, Anouk	Directrice adjointe	45510
Lachaine, Anne-Marie	Secrétaire	45000
Samson, Chantal	Tech. en service de garde	45050

### **École Saint-Jean-Baptiste - Sainte-Marie | Pavillon Sainte-Marie**

**1350, rue de l'Académie, Val-David, QC, J0T 2N0 | Téléphone : 819 324-8670**

Bédard, Évelyne	Directrice	45010
Fortier, Anouk	Directrice adjointe	45510
Jalbert, Virginie	Secrétaire d'école	45090
Samson, Chantal	Tech. en service de garde	45530

### École Saint-Joseph

491, chemin Pierre-Péladeau, Sainte-Adèle, QC, J8B 1Z3 | Téléphone : 450 240-6223

Brunelle, Julie	Directrice	33010
Fortier, Marie-Ève	Directrice adjointe	33070
Charbonneau, Carmen	Directrice adjointe	33060
Marschinkowski, Irina	Secrétaire d'école	33000
Nadeau, Christine	Agente de bureau cl. 2	33020
Goulet, Daniel	Tech. en service de garde	33040

---

### École Vert-Pré (primaire et secondaire)

106, rue Vert-Pré, Huberdeau, QC, J0T 1G0 | Téléphone : 819 429-4105

Lacroix, Marie Sol	Directrice	50010
Giroux, Claudie	Secrétaire d'école	59000

---

### École primaire de la Montagne

33, avenue du Mont-Molson, Saint-Sauveur, QC, J0R 1R6 | Téléphone : 450 240-6230

Gosselin, Philippe-Antoine	Directeur	49010
Taillefer, Martin	Directeur adjoint	49011
Caroline Chalifoux	Secrétaire	49001

## Écoles secondaires

### École secondaire Augustin-Norbert-Morin

258, boulevard Sainte-Adèle, Sainte-Adèle, QC, J8B 0K6 | Téléphone: 450 240-6220

Moïse, François	Directeur	30010
Dugré, Stéphane	Directeur adjoint	30250
Marcotte, Annie	Directrice adjointe	30360
Bourgeois, Genevieve	Directrice adjointe	30230
Bernier, Francois	Directeur Adjoint	
Parizeau, Nathalie	Gestionnaire administrative d'établissement	30450

Mise à jour: 2025-09-15

### **École secondaire Curé-Mercure**

**700, boulevard Docteur-Gervais, Mont-Tremblant QC, J8E 2T3 | Téléphone: 819 425-3743**

Lacroix, Marie-Sol	Directrice	50010
Simoneau-Valois, Catherine	Directrice adjointe	50290
Giard, Gabirelle	Directrice adjointe	50300
	Direction adjoint	50100
Goyette, Isabeau	Gestionnaire administrative d'établissement	51010
Virgili, Emmanuelle	Secrétaire d'école	50650
Hickey, Kimberly	Secrétaire	50140
Noël, Mireille	Secrétaire	50280
Charbonneau, Isabelle S.	Secrétaire	50000

---

### **Polyvalente des Monts**

**101, rue Légaré, Sainte-Agathe-des-Monts, QC, J8C 2T6 | Téléphone: 819 325-3522**

Langlois, Benoit	Directeur	40010
Landry, Sophie	Directrice adjointe	40110
Palluy, Jézabelle	Directrice adjointe	40120
Lalande, Patrice	Directeur adjoint	40340
Nadeau, Nathalie	Gestionnaire administrative d'établissement	40580
Delisle, Elsa	Secrétaire d'école	40280
Pellerin, Lise	Secrétaire	40100
Valade, Édith	Secrétaire	40000
Longpré, Annie	Agente de bureau cl. 2	40350

---

### **École Sacré-Cœur | Pavillon Sacré-Coeur**

**429, rue du Collège, Saint-Donat, QC, J0T 2C0 | Téléphone: 819 324-8674**

Sauro, Gino	Directeur	47010
Boire, Danielle	Secrétaire d'école	47700

---

## Éducation des adultes, formation professionnelle et service aux entreprises

### Éducation des adultes | Pavillon Mont-Tremblant

**619, boulevard Docteur-Gervais, Mont-Tremblant QC, J8E 2T3 | Téléphone: 819 425-2710**

Bertrand, Marc	Directeur	41010
Nareau, Isabelle	Directrice adjointe	51040
Séguin, Sylvie	Secrétaire de centre	52000
Astraverkhava, Jenia	Agente de bureau cl. 1	52100
Jasmin, Chantal	Secrétaire	52050

### Éducation des adultes | Pavillon Sainte-Adèle

**264, boulevard Sainte-Adèle, Sainte-Adèle, QC, J8B 0K6 | Téléphone: 450 240-6221**

Bertrand, Marc	Directeur	
Dulac, Katya	Directrice adjointe	32100
Gosselin, Mélanie	Secrétaire de centre	31000
Jasmin, Chantal	Secrétaire	52050

### Éducation des adultes | Pavillon Sainte-Agathe

**2, rue Saint-Joseph, Sainte-Agathe-des-Monts, QC, J8C 1M4 | Téléphone: 819 326-6663**

Bertrand, Marc	Directeur	
Séguin, Marie-Claude	Directrice adjointe	42000
Archambault, Nancy	Agente de bureau cl. 1	42000
Éthier, Julie	Secrétaire	42000

### Centre de formation des Laurentides | Pavillon de l'Horizon

**617, boulevard Docteur-Gervais, Mont-Tremblant QC, J8E 2T3 | Téléphone: 819 429-4100**

Bertrand, Marc	Directeur	
Nareau, Isabelle	Directrice adjointe	51040
Émond, Geneviève	Secrétaire	51000

## Éducation des adultes, formation professionnelle et service aux entreprises

### Centre de formation des Laurentides | Pavillon des Sommets

36, rue Brissette, Sainte-Agathe-des-Monts, QC, J8C 1T4 | Téléphone: 819 326-8911

Bertrand, Marc	Directeur	
Richard, Isabelle	Directrice adjointe	41020
Lapointe, Maryse	Directrice adjointe	41010
Paquet, Chantal	Chargée de projets	32060
Bouchard, Émilie	Secrétaire de centre	41030
Legault, Esthel	Agente de bureau cl. princ.	41045
Lanthier, Isabelle	Agente de bureau cl. 1	41130
Beauvais, Mélanie	Agente de bureau cl. 1	32140
Grenier, Vanessa	Secrétaire	41000
McCollough, Sabrina	Agente de développement (RAC)	32120
Lapointe, Charles	Agent de développement	32200

### Centre de formation des Laurentides | École Hôtelière

150, rue Lesage, Sainte-Adèle, QC, J8B 2R4 | Téléphone: 450 240-6222

Bertrand, Marc	Directeur	41010
Dulac, Katya	Directrice adjointe	32100
Forget, Mireille	Secrétaire	32020

# CALENDRIER SCOLAIRE - FGJ



## 2025-2026

Formation générale - Secteur jeunes

Les classes débutent le 28 août 2025



- Journées pédagogiques
- Congés pour les élèves et les enseignants
- Journées pédagogiques sujettes à annulation pour compenser lors de suspension des cours ou de fermeture d'école dans l'ordre suivant : 23 février, 27 mars, 7 avril

# CALENDRIER SCOLAIRE - EA

Centre de services scolaire  
des Laurentides  
Québec

## 2025-2026

Formation générale des adultes  
Les classes débutent le 27 août 2025

22 août 2025  
au 26 juin 2026

juillet '25						
D	L	M	M	J	V	S
		1	2	3	4	5
6	7	8	9	10	11	12
13	14	15	16	17	18	19
20	21	22	23	24	25	26
27	28	29	30	31		

août '25						
D	L	M	M	J	V	S
				1	2	
3	4	5	6	7	8	9
10	11	12	13	14	15	16
17	18	19	20	21	22	23
24	25	26	27	28	29	30
31						

septembre '25						
D	L	M	M	J	V	S
		1	2	3	4	5
6	7	8	9	10	11	12
13	14	15	16	17	18	19
20	21	22	23	24	25	26
27	28	29	30			

octobre '25						
D	L	M	M	J	V	S
		1	2	3	4	
5	6	7	8	9	10	11
12	13	14	15	16	17	18
19	20	21	22	23	24	25
26	27	28	29	30	31	

novembre '25						
D	L	M	M	J	V	S
				1		
2	3	4	5	6	7	8
9	10	11	12	13	14	15
16	17	18	19	20	21	22
23	24	25	26	27	28	29
30						

décembre '25						
D	L	M	M	J	V	S
		1	2	3	4	5
6	7	8	9	10	11	12
13	14	15	16	17	18	19
20	21	22	23	24	25	26
27	28	29	30	31		

janvier '26						
D	L	M	M	J	V	S
				1	2	3
4	5	6	7	8	9	10
11	12	13	14	15	16	17
18	19	20	21	22	23	24
25	26	27	28	29	30	31



février '26						
D	L	M	M	J	V	S
1	2	3	4	5	6	7
8	9	10	11	12	13	14
15	16	17	18	19	20	21
22	23	24	25	26	27	28

mars '26						
D	L	M	M	J	V	S
1	2	3	4	5	6	7
8	9	10	11	12	13	14
15	16	17	18	19	20	21
22	23	24	25	26	27	28
29	30	31				

avril '26						
D	L	M	M	J	V	S
		1	2	3	4	
5	6	7	8	9	10	11
12	13	14	15	16	17	18
19	20	21	22	23	24	25
26	27	28	29	30		

mai '26						
D	L	M	M	J	V	S
				1	2	
3	4	5	6	7	8	9
10	11	12	13	14	15	16
17	18	19	20	21	22	23
24	25	26	27	28	29	30
31						

juin '26						
D	L	M	M	J	V	S
		1	2	3	4	5
6	7	8	9	10	11	12
13	14	15	16	17	18	19
20	21	22	23	24	25	26
27	28	29	30			

 Journées pédagogiques  
 Congés pour les élèves et les enseignants

# CALENDRIERS SCOLAIRE - FP #1



## 2025-2026 Formation professionnelle Calendrier 1

4 août 2025  
au 5 juin 2026

juillet '25						
D	L	M	M	J	V	S
		1	2	3	4	5
6	7	8	9	10	11	12
13	14	15	16	17	18	19
20	21	22	23	24	25	26
27	28	29	30	31		

août '25						
D	L	M	M	J	V	S
				1	2	
3	4	5	6	7	8	9
10	11	12	13	14	15	16
17	18	19	20	21	22	23
24	25	26	27	28	29	30
31						

septembre '25						
D	L	M	M	J	V	S
		1	2	3	4	5
6	7	8	9	10	11	12
13	14	15	16	17	18	19
20	21	22	23	24	25	26
27	28	29	30			

octobre '25						
D	L	M	M	J	V	S
		1	2	3	4	
5	6	7	8	9	10	11
12	13	14	15	16	17	18
19	20	21	22	23	24	25
26	27	28	29	30	31	

novembre '25						
D	L	M	M	J	V	S
					1	
2	3	4	5	6	7	8
9	10	11	12	13	14	15
16	17	18	19	20	21	22
23	24	25	26	27	28	29
30						

décembre '25						
D	L	M	M	J	V	S
		1	2	3	4	5
6	7	8	9	10	11	12
13	14	15	16	17	18	19
20	21	22	23	24	25	26
27	28	29	30	31		

janvier '26						
D	L	M	M	J	V	S
				1	2	3
4	5	6	7	8	9	10
11	12	13	14	15	16	17
18	19	20	21	22	23	24
25	26	27	28	29	30	31

février '26						
D	L	M	M	J	V	S
1	2	3	4	5	6	7
8	9	10	11	12	13	14
15	16	17	18	19	20	21
22	23	24	25	26	27	28

mars '26						
D	L	M	M	J	V	S
1	2	3	4	5	6	7
8	9	10	11	12	13	14
15	16	17	18	19	20	21
22	23	24	25	26	27	28
29	30	31				

avril '26						
D	L	M	M	J	V	S
		1	2	3	4	
5	6	7	8	9	10	11
12	13	14	15	16	17	18
19	20	21	22	23	24	25
26	27	28	29	30		

mai '26						
D	L	M	M	J	V	S
				1	2	
3	4	5	6	7	8	9
10	11	12	13	14	15	16
17	18	19	20	21	22	23
24	25	26	27	28	29	30
31						

juin '26						
D	L	M	M	J	V	S
		1	2	3	4	5
6	7	8	9	10	11	12
13	14	15	16	17	18	19
20	21	22	23	24	25	26
27	28	29	30			

Journées pédagogiques  
 Congés pour les élèves et les enseignants

Calendar Templates by Vertex42.com

## CALENDRIERS SCOLAIRE - FP #2



# 2025-2026

## Formation professionnelle

### Calendrier 2

22 août 2025  
au 26 juin 2026

juillet '25						
D	L	M	M	J	V	S
		1	2	3	4	5
6	7	8	9	10	11	12
13	14	15	16	17	18	19
20	21	22	23	24	25	26
27	28	29	30	31		

août '25						
D	L	M	M	J	V	S
					1	2
3	4	5	6	7	8	9
10	11	12	13	14	15	16
17	18	19	20	21	22	23
24	25	26	27	28	29	30
31						

septembre '25						
D	L	M	M	J	V	S
	1	2	3	4	5	6
7	8	9	10	11	12	13
14	15	16	17	18	19	20
21	22	23	24	25	26	27
28	29	30				

octobre '25						
D	L	M	M	J	V	S
			1	2	3	4
5	6	7	8	9	10	11
12	13	14	15	16	17	18
19	20	21	22	23	24	25
26	27	28	29	30	31	

novembre '25						
D	L	M	M	J	V	S
						1
2	3	4	5	6	7	8
9	10	11	12	13	14	15
16	17	18	19	20	21	22
23	24	25	26	27	28	29
30						

décembre '25						
D	L	M	M	J	V	S
		1	2	3	4	5
6	7	8	9	10	11	12
13	14	15	16	17	18	19
20	21	22	23	24	25	26
27	28	29	30	31		

janvier '26						
D	L	M	M	J	V	S
				1	2	3
4	5	6	7	8	9	10
11	12	13	14	15	16	17
18	19	20	21	22	23	24
25	26	27	28	29	30	31

février '26						
D	L	M	M	J	V	S
1	2	3	4	5	6	7
8	9	10	11	12	13	14
15	16	17	18	19	20	21
22	23	24	25	26	27	28

mars '26						
D	L	M	M	J	V	S
1	2	3	4	5	6	7
8	9	10	11	12	13	14
15	16	17	18	19	20	21
22	23	24	25	26	27	28
29	30	31				

avril '26						
D	L	M	M	J	V	S
			1	2	3	4
5	6	7	8	9	10	11
12	13	14	15	16	17	18
19	20	21	22	23	24	25
26	27	28	29	30		

mai '26						
D	L	M	M	J	V	S
					1	2
3	4	5	6	7	8	9
10	11	12	13	14	15	16
17	18	19	20	21	22	23
24	25	26	27	28	29	30
31						

juin '26						
D	L	M	M	J	V	S
		1	2	3	4	5
6	7	8	9	10	11	12
13	14	15	16	17	18	19
20	21	22	23	24	25	26
27	28	29	30			

Journées pédagogiques  
 Congés pour les élèves et les enseignants

## NUMÉRO DES ÉCOLES DES BÂTISSSES

Écoles secondaires	Unité admin.—Bâtisse
Curé-Mercure	001—050
Augustin-Norbert-Morin	002—047
Polyvalente des Monts	028—048
Sacré-Cœur - Pavillon Sacré-Cœur	034—021
Écoles primaires	Unité admin.—Bâtisse
Monseigneur-Bazinet	003—029
Sacré-Cœur - Pavillon Notre-Dame-des-Lourdes	004—022
Fleur-des-Neiges	005—028
École sans nom—bâtiment Expédition	000—813
Lionel-Groulx	007—030
Au-Cœur-de-la-Nature	008—812
Notre-Dame-de-la-Sagesse	009—043
Campus primaire Mont-Tremblant - Pavillon La Ribambelle	010—002
Campus primaire Mont-Tremblant - Pavillon Fleur-Soleil	011—005
L'Arc-en-Ciel	012—010
Le Carrefour	013—012
Campus primaire Mont-Tremblant - Pavillon Trois-Saisons	014—007
Campus primaire Mont-Tremblant - Pavillon Tournesol	015—006
L'Odyssée	016—008
NESS	017—009
Saint-Joseph	019—041
Le Tremplin	020—017
École primaire de la Vallée	021—034
La Relève	022—020
Sacré-Cœur - Pavillon Sainte-Bernadette	023—023
Saint-Jean-Baptiste	024—031
Chante-au-Vent	025—037
De l'Expédition—édifice Marie-Rose	006—035
Monseigneur-Ovide-Charlebois	027—039
Sainte-Marie	030—033
Vert-Pré	031—852
Monseigneur-Lionel-Scheffer	038—038
Éducation des adultes	Unité admin.—Bâtisse
Centre de formation générale des Cimes - Mont-Tremblant	051—051
Centre de formation générale des Cimes - Sainte-Adèle	052—052
Centre de formation générale des Cimes - Sainte-Agathe	058—058
Formation professionnelle	Unité admin.—Bâtisse
École Hôtelière des Laurentides	056—040
Centre de formation professionnel des Sommets - Pavillon de l'Horizon	071—003
Centre de formation professionnel des Sommets - Pavillon des Sommets	078—001
Services	Unité admin.—Bâtisse
Centre administratif	100—046

Mise à jour: 2025-09-15





Mise à jour: 2025-09-15